

国立大学法人和歌山大学 財務概要2010

wakayama university financial summary 2010

詳細版



wakayama
univ.

も く じ

1. 平成21年度決算の主要日程	1
2. 平成21年度財務諸表	2
(1) 貸借対照表	2
(2) 損益計算書	3
(3) 対前年度増減比較表	5
① 貸借対照表	5
② 損益計算書	6
③ キャッシュ・フロー計算書	7
④ 国立大学法人業務実施コスト計算書	8
3. 財務諸表の推移(平成16年度～平成20年度)	9
(1) 貸借対照表	9
(2) 損益計算書	10
(3) 業務費明細(対前年度増減比較表)	11
① 教育経費	11
② 研究経費	13
③ 教育研究支援経費	15
④ 一般管理費	17
4. 平成21年度決算報告書概要	19
(1) 決算報告書	19
(2) 人件費対前年度比較分析	21
5. 授業料減免等実施状況	23
6. 外部資金受入れ実績(対前年度比較)	24

1. 平成21年度決算の主要日程

日 付	内 容
平成22年3月23、24日	会計監査人による期中監査、実査(固定資産)
4月 1日	会計監査人による実査 (現金、預金、棚卸資産、固定資産)
5月 7日	平成21年度財務諸表等について学内決裁
5月10～17日	会計監査人による期末監査
5月20日	監事による会計監査
5月21日	財務委員会
	教育研究評議会
5月25日	経営協議会
	役員会
6月 3日	会計監査人による「監査実施報告会」
6月 7日	会計監査人監査報告書、監事監査報告書受理
6月10日	文部科学大臣宛財務諸表等提出(承認申請)
6月30日	財務諸表の文部科学大臣承認

2. 平成21年度財務諸表

(1) 貸借対照表

		平成22年3月31日	
		(単位:千円)	
資産の部		負債の部	
有形固定資産		固定負債	
土地	13,160,646	資産見返負債	4,156,287
建物, 構築物	12,291,430	退職給付引当金	10,258
機械, 工具器具備品	1,365,501	長期未払金	310,353
図書, 美術品・收藏品	2,820,465	その他	268
船舶, 車両運搬具	13,750	流動負債	
建設仮勘定	160,377	寄附金債務	243,561
		前受受託研究等	10,626
無形固定資産		前受金	311,705
特許権	7,575	預り金	79,031
ソフトウェア	18,014	未払金	1,412,317
電話加入権	480		
産業財産権仮勘定	13,258	負債の部合計	6,534,407
投資その他の資産			
長期貸付金	190	純資産の部	
長期前払費用	2,584	資本金	
預託金	97	政府出資金	27,327,879
流動資産		資本剰余金	
現金及び預金	1,859,132	資本剰余金	△2,493,092
未収入金	99,140	利益剰余金	
たな卸資産	1,182	目的積立金	353,489
前渡金, 前払費用	4,580	積立金	14,676
未収収益	49	当期未処分利益	90,128
その他の流動資産	9,037		
		純資産合計	25,293,081
資産の部合計	31,827,487	負債・純資産合計	31,827,487

(注)金額の端数処理は千円未満で四捨五入を行っているため、合計額と合致しない場合があります。(以下、同じ)

(単位:%)

《財務データ分析》

区分		平成20年度	平成21年度	増△減	備考
BS	① 流動比率	109.1	95.9	△13.2	
	② 自己資本比率	81.9	79.5	△2.4	

《安全性》

① **流動比率** = 流動資産 ÷ 流動負債 ⇒ 短期的な債務返済能力を示す。比率が高いほど、短期的な資金繰りに余裕があることを示す。

② **自己資本比率** = 純資産 ÷ (負債 + 純資産) ⇒ 総資本に占める自己資本の割合を示す。自己資本は返済義務がないため、この数値が高いほど安全性は高い。

(2) 損益計算書

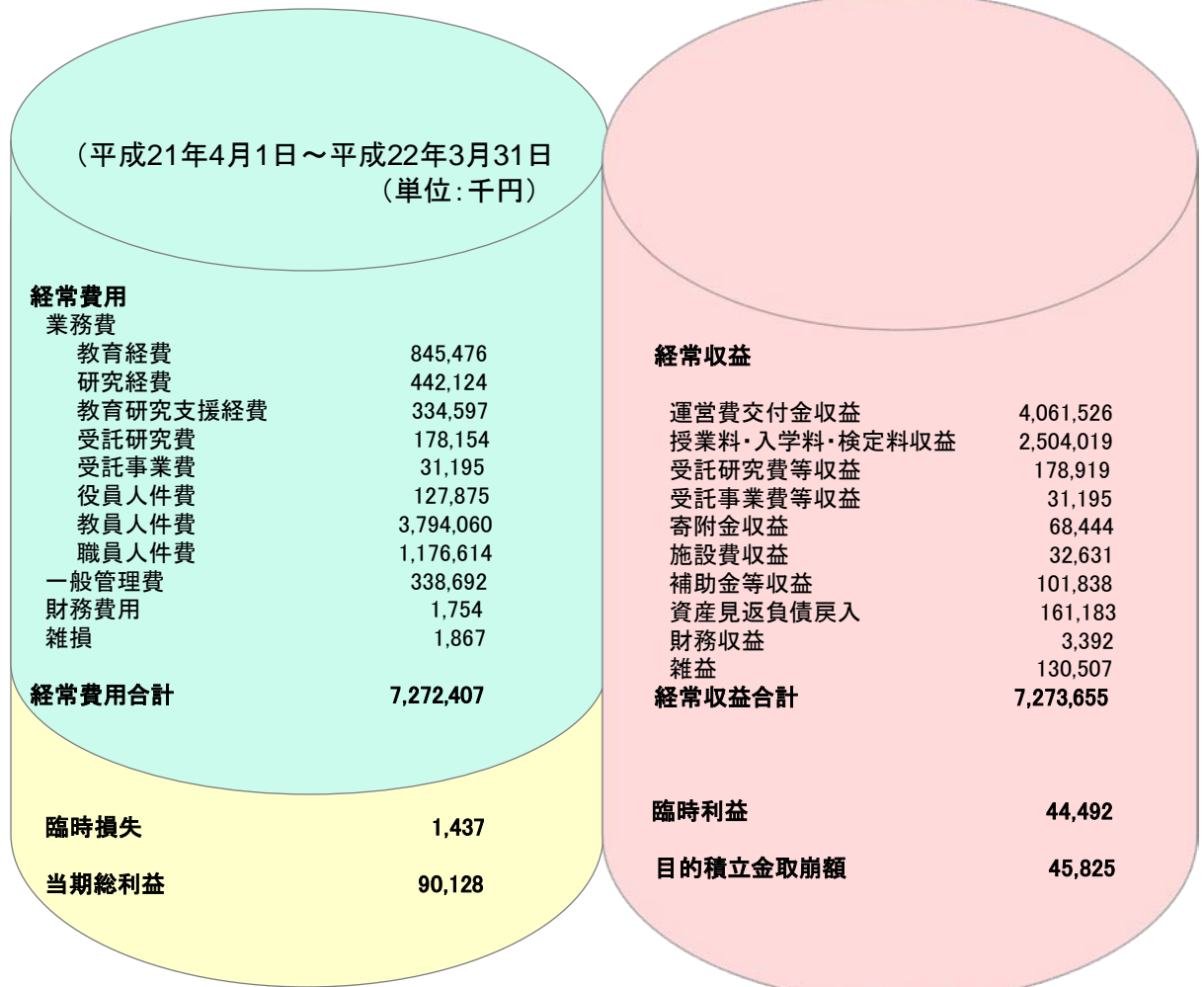

費用の部

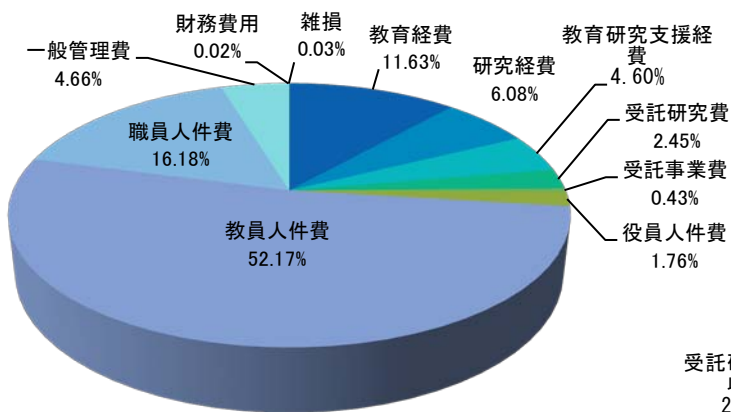

※人件費には退職金を含みます。

収益の部

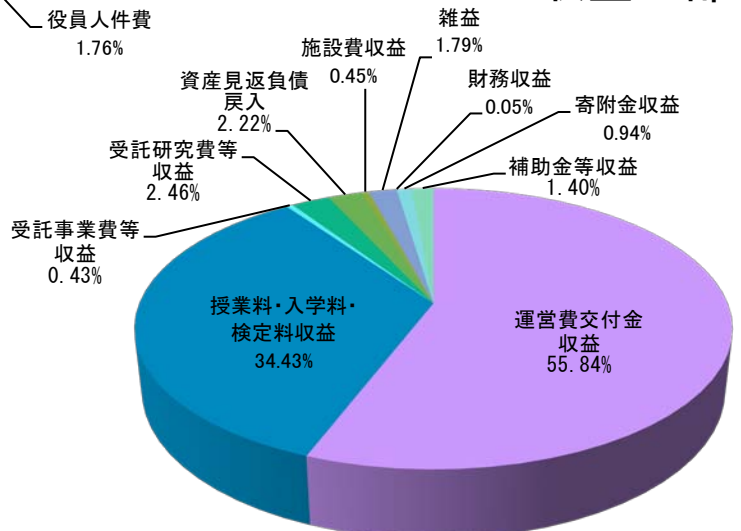

《財務データ分析》

《効率性》

- ① **人件費比率（対業務費）** = 人件費 ÷ 業務費 ⇒ 人件費が業務費に占める割合を示す。この数値が高いほど、労働集約的な費用構造であると判断される。
- ② **人件費比率（対経常費用比率）** = 人件費 ÷ 経常費用 ⇒ 人件費が経常費用に占める割合を示す。この数値が高いほど、労働集約的な費用構造であると判断される。
- ③ **一般管理費比率** = 一般管理費 ÷ 業務費 ⇒ 一般管理費が業務費に占める割合を示す。この数値が高いほど、管理的経費が高いと判断される。

《発展性》

- ④ **外部資金比率** = (受託研究収益 + 受託事業収益 + 寄附金収益) ÷ 経常収益 ⇒ 収益に占める外部資金の比率を示すもので、この数値が大きいほど、外部資金への依存率が高いと判断される。

《活動性》

- ⑤ **業務費対教育経費比率** = 教育経費 ÷ 業務費 ⇒ 業務費に占める教育経費の比率を示すもので、この数値が高いほど、教育活動の割合が高いと判断される。
- ⑥ **業務費対研究経費比率** = 研究経費 ÷ 業務費 ⇒ 業務費に占める研究経費の比率を示すもので、この数値が高いほど、研究活動の割合が高いと判断される。
- ⑦ **業務費対教育研究支援経費比率** = 教育研究支援経費 ÷ 業務費 ⇒ 業務費に占める教育研究支援経費の比率を示すもので、この数値が大きいほど、教育研究支援活動（図書館や情報処理センターなどに関する経費）の割合が高いと判断される。

《収益性》

- ⑧ **経常利益比率** = 経常利益 ÷ 経常収益 ⇒ 収益に占める経常的に発生する利益の比率を示すもので、この数値が高いほど、収益性が高いと判断される。

(単位: %)

区 分		平成20年度	平成21年度	増△減	備 考
PL	① 人件費比率（対業務費）	77.3	73.6	△3.7	
	② 人件費比率（対経常費用比率）	74.0	70.1	△3.9	
	③ 一般管理費比率	4.3	4.9	0.6	
	④ 外部資金比率	4.0	3.8	△0.2	
	⑤ 業務費対教育経費比率	9.6	12.2	2.6	
	⑥ 業務費対研究経費比率	5.6	6.4	0.8	
	⑦ 業務費対教育研究支援経費比率	4.4	4.8	0.4	
	⑧ 経常利益比率	0.5	0.0	△0.5	

(3)対前年度増減比較表

① 貸借対照表

(単位:千円)

区 分	平成20年度	平成21年度	増△減	区 分	平成20年度	平成21年度	増△減
固定資産	28,947,555	29,854,367	906,812	固定負債	3,566,149	4,477,166	911,017
有形固定資産	28,903,355	29,812,170	908,815	資産見返負債	3,543,779	4,156,288	612,509
土地	13,160,646	13,160,646	0	引当金(退職給付)	9,766	10,258	492
建物	11,080,121	11,081,699	1,578	長期未払金	11,800	310,353	298,553
構築物	1,279,439	1,209,731	△69,708	その他の固定負債	804	268	△536
機械装置	42,980	75,823	32,843	流動負債	2,078,967	2,057,241	△21,726
工具器具備品	542,974	1,289,678	746,704	運営費交付金債務	364,115	0	△364,115
図書	2,733,301	2,767,199	33,898	寄附金債務	200,218	243,561	43,343
美術品・收藏品	51,867	53,266	1,399	前受受託研究費等	5,301	10,626	5,325
船舶	2,433	6,770	4,337	前受受託事業費等	0	0	0
車両運搬具	1,678	6,980	5,302	前受金	326,026	311,705	△14,321
建設仮勘定	7,917	160,377	152,460	預り金	101,874	79,031	△22,843
無形固定資産	41,579	39,326	△2,253	未払金	1,079,236	1,412,317	333,081
特許権	9,499	7,575	△1,924	未払消費税等	2,198	0	△2,198
産業財産権仮勘定	7,158	13,258	6,100	負債の部合計	5,645,117	6,534,407	889,290
その他	24,922	18,494	△6,428	資本金	27,327,879	27,327,879	0
投資その他資産	2,621	2,871	250	政府出資金	27,327,879	27,327,879	0
流動資産	2,268,297	1,973,120	△295,177	資本剰余金	△2,356,541	△2,493,092	△136,551
現金及び預金	2,198,517	1,859,132	△339,385	資本剰余金	2,346,681	2,690,361	343,680
未収学生納付金収入	34,115	26,841	△7,274	損益外減価償却累計額	△4,609,781	△5,127,112	△517,331
その他未収入金	29,984	72,300	42,316	損益外減損損失累計額	△93,441	△56,341	37,100
たな卸資産	1,410	1,182	△228	利益剰余金	599,398	458,294	△141,104
前渡金	22	18	△4	目的積立金	531,765	353,489	△178,276
前払費用	4,184	4,562	378	積立金	14,676	14,676	0
未収収益	63	49	△14	当期未処分利益	52,957	90,128	37,171
未収消費税等	0	8,927	8,927				
その他の流動資産	3	110	107	純資産の部合計	25,570,736	25,293,081	△277,655
資産の部合計	31,215,853	31,827,487	611,634	負債純資産の部合計	31,215,853	31,827,487	611,634

《増減の主な要因》

■資産合計:前年度比611,635千円(2%)増加

・主な増加要因:工具器具備品が、コンピュータシステムの取得等により746,704千円(138%)増の1,289,678千円となったことが挙げられます。

・主な減少要因:現金及び預金が、固定資産の取得による支出の増加等により339,386千円(15%)減の1,859,132千円となったことが挙げられます。

■負債合計:前年度比889,290千円(16%)増加

・主な増加要因:資産見返運営費交付金等が、償却資産の取得等により338,763千円(39%)増の1,215,819千円となったこと、未払金が、固定資産の取得等により333,081千円(31%)増の1,412,317千円となったことが挙げられます。

・主な減少要因:運営費交付金債務が、中期目標の期間の終了に伴う精算のための収益化等により364,115千円(100%)減の0円となったことが挙げられます。

■純資産合計:前年度比277,655千円(1%)減少

・主な減少要因:目的積立金が、中期計画に記載された剰余金の使途として使用したこと等により178,275千円(34%)減の353,489千円となったことが挙げられます。

② 損益計算書

経常損益

(単位:千円)

区 分	平成20年度	平成21年度	増△減
経常費用	7,224,077	7,272,407	48,330
業務費	6,923,358	6,930,094	6,736
教育経費	666,406	845,476	179,070
研究経費	388,284	442,124	53,840
教育研究支援経費	306,646	334,597	27,951
受託研究費	182,977	178,154	△4,823
受託事業費	27,943	31,195	3,252
役員人件費	77,570	127,875	50,305
教員人件費	4,060,208	3,794,060	△266,148
職員人件費	1,213,325	1,176,614	△36,711
一般管理費	295,938	338,692	42,754
財務費用	2,705	1,754	△951
雑損	2,076	1,867	△209
経常利益	34,065	1,248	△32,817
合 計	7,258,141	7,273,655	15,514

区 分	平成20年度	平成21年度	増△減
経常収益	7,258,141	7,273,655	15,514
運営費交付金収益	4,089,564	4,061,526	△28,038
授業料収益	2,169,784	2,062,809	△106,975
入学料収益	351,759	347,423	△4,336
講習料収益	1,190	30,390	29,200
検定料収益	86,719	93,787	7,068
受託研究等収益	183,427	178,919	△4,508
受託事業等収益	27,947	31,195	3,248
寄附金収益	79,975	68,444	△11,531
施設費収益	4,591	32,631	28,040
補助金等収益	37,366	101,838	64,472
財務収益	5,637	161,183	155,546
資産見返負債戻入	129,623	3,392	△126,231
雑益	90,558	100,117	9,559
合 計	7,258,141	7,273,655	15,514

総損益

区 分	平成20年度	平成21年度	増△減
経常費用	7,224,077	7,272,407	48,330
臨時損失	0	1,437	1,437
当期総利益	52,957	90,128	37,171
合 計	7,277,034	7,363,972	86,938

区 分	平成20年度	平成21年度	増△減
経常収益	7,258,141	7,273,655	15,514
臨時利益	0	44,492	44,492
目的積立金取崩額	18,893	45,825	26,933
合 計	7,277,034	7,363,972	86,938

《増減の主な要因》

■ 経常費用: 前年度比48,330千円(1%)増

・主な増加要因: 教育経費が、学生の教育環境改善のための施設整備等により179,070千円(27%)増の845,476千円となったことが挙げられます。

・主な減少要因: 教員人件費が、人員減少等により266,148千円(7%)減の3,794,060千円となったことが挙げられます。

■ 経常収益: 前年度比15,514千円(0%)増

・主な増加要因: 補助金等収益が、補助金等の受入の増加に伴い64,472千円(173%)増の101,838千円となったことが挙げられます。

・主な減少要因: 授業料収益が、授業料を財源とする固定資産取得の増加等により106,975千円(5%)減の2,062,809千円となったことが挙げられます。

③ キャッシュ・フロー計算書

(単位:千円)

区 分	平成20年度	平成21年度	増△減
I 業務活動によるキャッシュ・フロー	493,691	432,128	△61,563
原材料、商品又はサービスの購入による支出	△1,214,180	△1,269,702	△55,522
人件費支出	△5,148,665	△5,249,851	△101,186
その他の業務支出	△277,922	△306,325	△28,403
運営費交付金収入	4,043,963	3,854,911	△189,052
授業料収入	2,225,462	2,242,357	16,895
入学金収入	351,677	339,056	△12,621
講習料収入	1,050	30,660	29,610
検定料収入	86,724	93,832	7,108
受託研究等収入	188,054	164,472	△23,582
受託事業等収入	28,132	29,424	1,292
補助金等収入	43,452	366,196	322,744
補助金等の精算による返還金の支出	0	△22,625	△22,625
寄附金収入	69,606	87,001	17,395
その他の業務収入	96,339	72,721	△23,618
II 投資活動によるキャッシュ・フロー	△223,297	△676,078	△452,781
有価証券の取得による支出	△399,717	△295,018	104,699
有価証券の売却による収入	399,700	293,500	△106,200
有形固定資産及び無形固定資産の取得による支出	△365,688	△1,092,963	△727,275
有形固定資産及び無形固定資産の売却による収入	0	104	104
定期預金等への支出	△300,000	△300,000	0
定期預金等の払戻による収入	300,000	300,000	0
施設費による収入	136,500	413,375	276,875
小 計	△229,205	△681,002	△451,797
利息及び配当金の受取額	5,908	4,924	△984
III 財務活動によるキャッシュ・フロー	△93,645	△95,436	△1,791
リース債務の返済による支出	△90,826	△94,207	△3,381
利息の支払額	△2,819	△1,230	1,589
IV 資金に係る換算差額	0	0	0
V 資金増加額 (又は減少額)	176,749	△339,386	△516,135
VI 資金期首残高	2,021,768	2,198,517	176,749
VII 資金期末残高	2,198,517	1,859,132	△339,385

《増減の主な要因》

■業務活動によるキャッシュ・フロー：前年度比61,563千円(12%)減

- ・主な増加要因：補助金等収入が、322,744千円(743%)増の366,196千円となったことが挙げられます。
- ・主な減少要因：運営費交付金収入が、189,052千円(5%)減の3,854,911千円となったことが挙げられます。

■投資活動によるキャッシュ・フロー：前年度比452,781千円(203%)減

- ・主な増加要因：施設費による収入が、276,875千円(203%)増の413,375千円となったことが挙げられます。
- ・主な減少要因：有形固定資産及び無形固定資産の取得による支出が、727,275千円(199%)増の△1,092,963千円となったことが挙げられます。

■財務活動によるキャッシュ・フロー：前年度比1,791千円(2%)減

- ・主な減少要因：リース債務の返済による支払額が、3,381千円(4%)増の△94,207千円となったことが挙げられます。

④ 国立大学法人業務実施コスト計算書

(単位:千円)

区 分	平成20年度	平成21年度	増△減
I 業務費用	4,204,869	4,316,532	111,663
(1) 損益計算書上の費用	7,224,077	7,273,844	49,767
業務費	6,923,358	6,930,094	6,736
一般管理費	295,938	338,692	42,754
財務費用	2,705	1,754	△951
雑損	2,076	1,867	△209
臨時損失	0	1,437	1,437
(2) (控除) 自己収入等	△ 3,019,207	△2,957,312	61,895
授業料収益	△ 2,169,784	△2,062,809	106,975
入学期収益	△ 351,759	△347,423	4,336
講習料収益	△ 1,190	△30,390	△29,200
検定料収益	△ 86,719	△93,787	△7,068
受託研究等収益	△ 183,427	△178,919	4,508
受託事業等収益	△ 27,947	△31,195	△3,248
寄附金収益	△ 79,975	△68,444	11,531
資産見返運営費交付金等戻入	△40,530	△60,490	△19,960
資産見返寄附金戻入	△ 14,873	△14,419	454
財務収益	△ 5,637	△3,392	2,245
雑益	△ 57,367	△65,491	△8,124
臨時利益	0	△552	△552
II 損益外減価償却等相当額	665,625	704,206	38,581
損益外減価償却相当額	646,532	646,677	145
損益外固定資産除却相当額	19,093	57,529	38,436
III 損益外減損損失相当額	0	0	0
IV 引当外賞与増加見積額	△ 42,003	△5,471	36,532
V 引当外退職給付増加見積額	△ 177,503	△38,617	138,886
VI 機会費用	349,121	354,220	5,099
国又は地方公共団体の無償又は減額された使用料による貸借取引の機会費用	12,432	9,664	△2,768
政府出資等の機会費用	336,689	344,556	7,867
VII (控除) 国庫納付額	0	0	0
VIII 国立大学法人等業務実施コスト	5,000,109	5,330,870	330,761

《増減の主な要因》

国立大学法人等業務実施コスト：前年度比330,760千円(7%)増

・主な増加要因：引当外退職給付増加見積額が138,886千円(78%)増の△38,617千円となったことが挙げられます。

3. 財務諸表の推移(平成16年度～平成20年度)

(1) 貸借対照表

(単位:千円)

区 分	平成16年度	平成17年度	平成18年度	平成19年度	平成20年度	増△減	増減率(%)
固定資産	31,360,731	30,635,434	29,950,161	29,362,561	28,947,555	△415,006	△1.41
有形固定資産	31,341,768	30,604,691	29,905,389	29,317,372	28,903,355	△414,017	△1.41
土地	13,112,800	13,112,800	13,112,800	13,216,987	13,216,987	0	0.00
減損損失累計額(土地)	0	0	0	△56,341	△56,341	0	0.00
建物	14,309,391	14,314,347	14,436,239	14,538,423	14,683,355	144,932	0.99
減価償却累計額(建物)	△927,455	△1,763,210	△2,468,654	△3,024,224	△3,566,134	△541,910	17.91
減損損失累計額(建物)	0	0	0	△37,100	△37,100	0	0.00
構築物	1,906,872	1,927,838	1,964,584	1,985,792	1,997,093	11,301	0.56
減価償却累計額(構築物)	△243,808	△418,055	△526,736	△622,972	△717,654	△94,682	15.19
機械装置	36,646	36,646	43,928	52,924	62,899	9,975	18.84
減価償却累計額(機械装置)	△3,652	△7,304	△11,093	△14,732	△19,919	△5,187	35.20
工具器具備品	655,067	1,074,927	1,218,484	1,348,975	1,591,359	242,384	17.96
減価償却累計額(工具器具備品)	△200,991	△384,770	△599,257	△825,439	△1,048,385	△222,946	27.00
図書	2,634,963	2,653,352	2,675,409	2,699,280	2,733,301	34,021	1.26
美術品・收藏品	50,941	50,963	50,963	51,738	51,867	129	0.24
船舶	4,272	4,272	4,272	5,856	6,692	836	14.27
減価償却累計額(船舶)	△1,732	△3,531	△3,756	△4,139	△4,259	△120	2.89
車両運搬具	10,491	10,491	10,491	10,491	11,636	1,145	10.91
減価償却累計額(車両運搬具)	△2,037	△4,075	△6,112	△8,150	△9,958	△1,808	22.18
建設仮勘定	0	0	3,827	0	7,917	7,917	0
無形固定資産	18,941	30,638	44,488	42,547	41,579	△968	△2.27
特許権	4,376	3,714	7,544	10,607	9,499	△1,108	△10.44
特許権仮勘定	5,686	9,267	9,401	7,590	7,158	△432	△5.69
電話加入権	480	480	480	480	480	0	0.00
ソフトウェア	8,399	17,177	27,064	23,869	24,442	573	2.40
投資その他の資産	21	105	283	2,642	2,621	△21	△0.79
長期前払費用	0	44	192	2,551	2,526	△25	△0.98
その他	21	61	92	92	96	4	4.34
流動資産	576,975	1,497,349	1,805,745	2,084,437	2,268,297	183,860	8.82
現金及び預金	539,784	1,456,969	1,755,049	2,021,768	2,198,517	176,749	8.74
未収学生納付金収入	35,984	41,011	37,058	47,343	38,007	△9,336	△19.71
徴収不能引当金(未収学生納付金収入)	△4,302	△6,579	△3,578	△3,843	△3,892	△49	1.27
その他未収入金	846	2,336	13,935	11,171	29,984	18,813	168.40
たな卸資産	1,517	2,912	2,763	3,629	1,410	△2,219	△61.14
前渡金	15	21	25	50	22	△28	△56.00
前払費用	875	673	486	4,002	4,184	182	4.54
未収収益	0	0	0	316	63	△253	△80.06
その他	2,258	6	7	1	2	200.00	
資産の部合計	31,937,706	32,132,783	31,755,906	31,446,998	31,215,853	△231,145	△0.73
固定負債	4,236,463	3,208,254	3,384,524	3,456,123	3,566,149	110,026	3.18
資産見返負債	2,876,653	2,939,044	3,203,191	3,363,394	3,543,779	180,385	5.36
資産見返運営費交付金等	149,259	232,375	515,485	684,951	877,056	192,105	28.04
資産見返補助金等	0	1,287	3,405	4,166	8,062	3,896	93.51
資産見返寄附金	21,260	32,911	34,480	47,560	42,419	△5,141	△10.80
資産見返物品受贈額	2,706,133	2,672,470	2,645,994	2,626,717	2,614,698	△12,019	△0.45
建設仮勘定見返運営費交付金	0	0	3,827	0	1,544	1,544	0
長期借入金	1,351,533	0	0	0	0	0	0
引当金	8,277	8,791	8,581	9,056	9,766	710	7.84
退職給付引当金	8,277	8,791	8,581	9,056	9,766	710	7.84
長期未払金	0	260,419	172,752	83,405	11,800	△71,605	△85.85
その他固定負債	0	0	0	268	804	536	200.00
流動負債	1,373,284	1,571,030	1,771,385	1,920,615	2,078,967	158,352	8.24
運営費交付金債務	979	230,659	387,825	500,612	364,115	△136,497	△27.26
寄附金債務	181,014	189,948	182,079	192,796	200,218	7,422	3.84
前受受託研究費等	4,750	1,291	7,906	4,865	5,301	436	8.96
前受受託事業費等	0	0	493	639	0	△639	△100.00
前受金	350	313,366	321,267	317,823	326,026	8,203	2.58
預り金	40,490	60,426	62,615	79,523	101,874	22,351	28.10
一年内返済予定長期借入金	675,766	0	0	0	0	0	0
未払金	466,128	773,895	804,332	822,211	1,079,236	257,025	31.26
未払消費税等	3,807	1,446	4,868	2,148	2,198	50	2.32
負債の部合計	5,609,747	4,779,284	5,155,910	5,376,739	5,645,117	268,378	4.99
資本金	27,327,879	27,327,879	27,327,879	27,327,879	27,327,879	0	0.00
政府出資金	27,327,879	27,327,879	27,327,879	27,327,879	27,327,879	0	0.00
資本剰余金	△1,198,090	△304,730	△1,166,704	△1,828,833	△2,356,541	△527,708	28.85
資本剰余金	99,620	2,121,542	2,131,734	2,238,099	2,346,681	108,582	4.85
損益外減価償却累計額(一)	△1,297,710	△2,426,272	△3,298,438	△3,973,491	△4,609,781	△636,290	16.01
損益外減損損失累計額(一)	0	0	0	△93,441	△93,441	0	0.00
利益剰余金(繰越欠損金)	198,170	330,349	438,821	571,213	599,398	28,185	4.93
目的積立金	0	186,749	309,328	407,073	531,765	124,692	30.63
積立金(前期繰越欠損金)	0	11,422	11,422	11,422	14,676	3,254	28.48
当期未処分利益(又は当期未処理損失)	198,170	132,179	118,071	152,718	52,957	△99,761	△65.32
(うち当期総利益又は当期総損失)	198,170	132,179	118,071	152,718	52,957	△99,761	△65.32
純資産の部合計	26,327,959	27,353,499	26,599,996	26,070,259	25,570,736	△499,523	△1.91
負債純資産合計	31,937,706	32,132,783	31,755,906	31,446,998	31,215,853	△231,145	△0.73

(2) 損益計算書

(単位:千円)

区 分	平成16年度	平成17年度	平成18年度	平成19年度	平成20年度	増△減	増減率 (%)
経常費用							
業務費	6,502,447	6,641,878	6,398,729	6,636,829	6,923,358	286,529	4.31
教育経費	474,281	579,106	600,483	733,817	666,406	△67,411	△9.18
研究経費	315,997	277,405	272,572	320,264	388,284	68,020	21.23
教育研究支援経費	329,738	343,666	267,498	278,473	306,646	28,173	10.11
受託研究費	133,590	104,054	92,910	122,766	182,977	60,211	49.04
受託事業費	1,915	8,186	53,597	37,108	27,943	△9,165	△24.69
役員人件費	97,925	91,635	84,198	84,959	77,570	△7,389	△8.69
教員人件費	3,980,824	4,054,941	3,799,415	3,929,402	4,060,208	130,806	3.32
職員人件費	1,168,177	1,182,884	1,228,055	1,130,040	1,213,325	83,285	7.37
一般管理費	265,670	270,319	292,915	283,240	295,938	12,698	4.48
財務費用	46	560	5,836	4,190	2,705	△1,485	△35.44
支払利息	0	560	5,836	4,187	2,705	△1,482	△35.39
為替差損	46	0	0	3	0	△3	△100.00
雑 損	0	479	730	714	2,076	1,362	190.75
経常費用合計	6,768,164	6,913,236	6,698,210	6,924,972	7,224,077	299,105	4.31
経常収益							
運営費交付金収益	3,921,532	3,930,883	3,785,077	3,838,224	4,089,564	251,340	6.54
授業料収益	2,231,652	2,320,759	2,148,879	2,299,177	2,169,784	△129,393	△5.62
入学料収益	333,278	331,531	337,211	349,028	351,759	2,731	0.78
検定料収益	90,203	84,891	99,368	91,076	86,719	△4,357	△4.78
受託研究等収益	133,590	104,054	93,669	122,612	183,427	60,815	49.59
受託事業等収益	1,915	8,186	53,597	37,108	27,947	△9,161	△24.68
寄附金収益	94,878	83,049	93,850	73,151	79,975	6,824	9.32
施設費収益	2,275	23,000	0	2,445	4,591	2,146	87.77
補助金等収益	0	34,164	53,544	41,780	37,366	△4,414	△10.56
財務収益	17	0	0	5,775	5,637	△138	△2.38
雑益	64,310	60,218	64,393	86,895	90,558	3,663	4.21
資産見返負債戻入	59,390	62,950	78,117	109,148	129,623	20,475	18.75
その他	826	1,729	1,229	945	1,190	245	25.92
経常収益合計	6,933,866	7,045,416	6,808,934	7,057,365	7,258,141	200,776	2.84
経常利益 (又は経常損失)	165,702	132,179	110,724	132,392	34,065	△98,327	△74.26
臨時損失	628,254	0	302	0	0	0	0
固定資産除却損	836	0	302	0	0	0	0
その他	627,419	0	0	0	0	0	0
臨時利益	660,722	0	513	0	0	0	0
引当金戻入益	0	0	210	0	0	0	0
その他	660,722	0	302	0	0	0	0
当期純利益 (当期純損失)	198,170	132,179	110,934	132,392	34,065	△98,327	△74.26
目的積立金取崩額	0	0	7,137	20,326	18,893	△1,433	△7.05
当期総利益 (当期総損失)	198,170	132,179	118,071	152,718	52,957	△99,761	△65.32

(3) 業務費明細(対前年度増減比較表)

①教育経費

(単位:千円)

区 分	平成16年度	平成17年度	平成18年度	平成19年度	平成20年度	平成21年度	対前年度 増減額
教育経費	474,281	579,106	600,483	733,817	666,406	845,476	179,070
消耗品費	72,716	100,623	107,673	180,648	118,897	155,091	36,194
備品費	19,595	34,597	36,840	38,959	46,987	76,228	29,241
印刷製本費	33,748	34,330	39,843	37,714	36,897	41,703	4,806
水道光熱費	67,504	66,818	67,100	66,465	68,605	61,971	△6,634
旅費交通費	20,001	26,453	31,377	32,507	33,898	28,554	△5,344
通信運搬費	5,488	5,251	6,756	6,284	7,544	10,264	2,720
賃借料	4,159	5,180	6,759	7,839	7,207	8,267	1,060
車両燃料費	153	164	197	207	197	205	8
福利厚生費	4,722	4,367	1,470	469	234	232	△2
保守費	11,456	11,254	8,779	11,919	17,743	14,427	△3,316
修繕費	48,632	75,524	30,722	41,331	33,777	98,975	65,198
損害保険料	39	25	42	4,409	4,209	4,280	71
広告宣伝費	0	0	105	387	126	147	21
行事費	1,157	1,127	82	79	100	172	72
諸会費	1,813	1,774	1,675	1,726	1,914	1,512	△402
会議費	38	55	277	173	199	157	△42
報酬・委託・手数料	41,685	47,927	89,282	115,329	73,828	89,437	15,609
租税公課	40	45	86	32	89	60	△29
奨学費	119,512	140,236	140,881	149,977	159,790	169,078	9,288
減価償却費	10,163	13,362	19,063	30,724	45,053	68,720	23,667
貸倒損失	7,219	5,379	10,219	4,134	6,544	15,789	9,245
徴収不能引当金繰入額	4,302	4,536	1,172	2,407	2,496	154	△2,342
雑費	136	78	82	96	71	53	△18

附属明細書(14)業務費および一般管理費の明細より

【増減の主な理由】

平成21年度は、目的積立金を財源として複数年度にかけて実施してきた学内プロジェクト「大学改革再チャレンジ支援経費」や「未来型教育システム開発事業支援経費」について、活発な教育活動を行いました。

また、教員免許状更新講習制度の導入に伴い、同講習に係る消耗品費や備品費、報酬・委託・手数料が生じたことなどにより、これらの費目が増加しています。

さらに、本学では、学生の教育環境の維持・向上に努め、目的積立金を活用して講義室の空調設備や附属学校のプールなどの改修工事を行ったこと、また、施設整備費補助金により、附属特別支援学校の老朽箇所の改修工事や災害時対策のため非常放送設備整備を行ったことにより、修繕費が増加しています。

加えて、昨今の経済情勢の悪化を受けて、学生の経済的負担軽減のため授業料免除額を拡大したこと、また、除籍制度の改正により長期にわたり滞納されていた授業料が損失処理されたことにより、奨学費、貸倒損失がそれぞれ増加し、教育経費全体としては大きく増加しています。

《教育経費の推移》

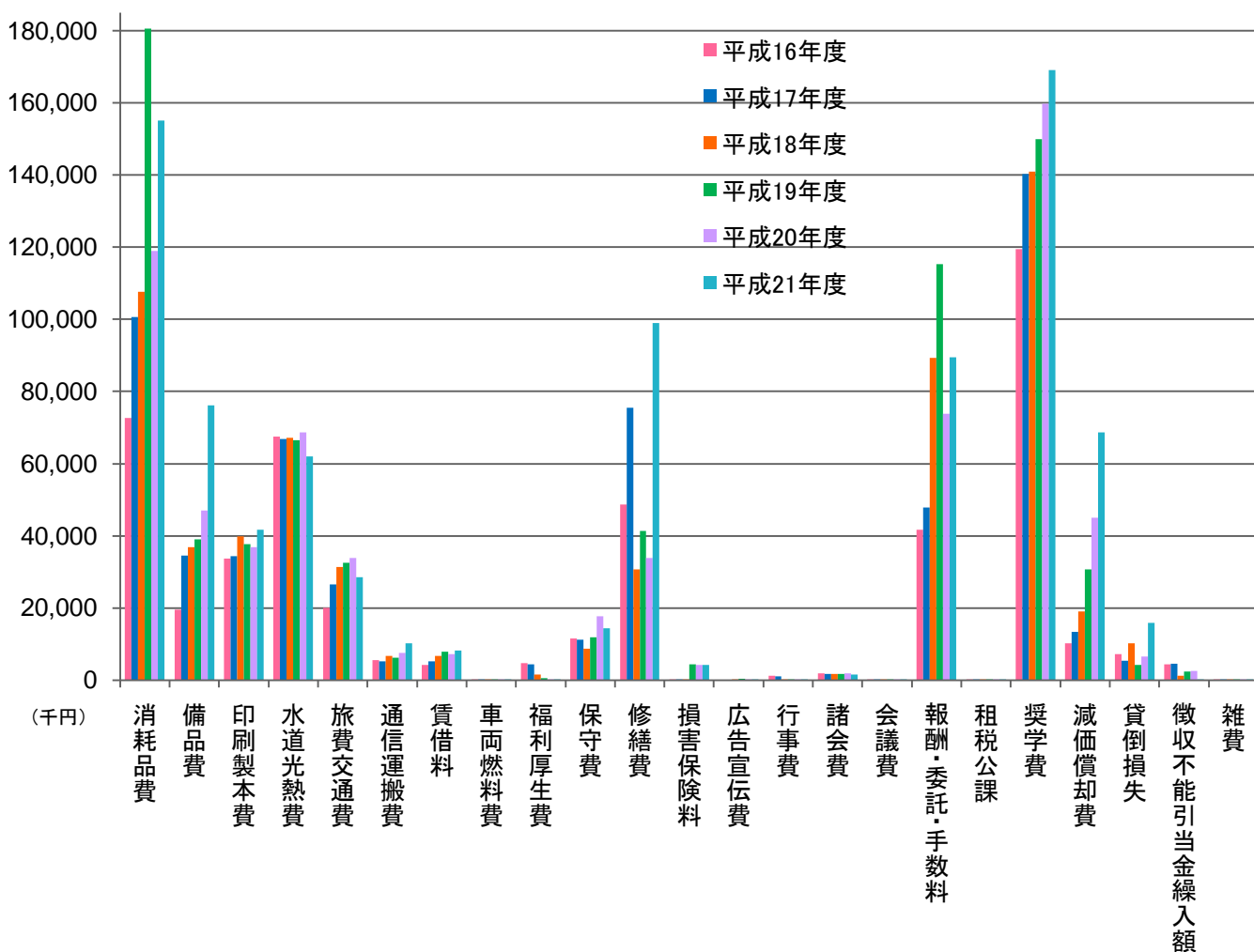
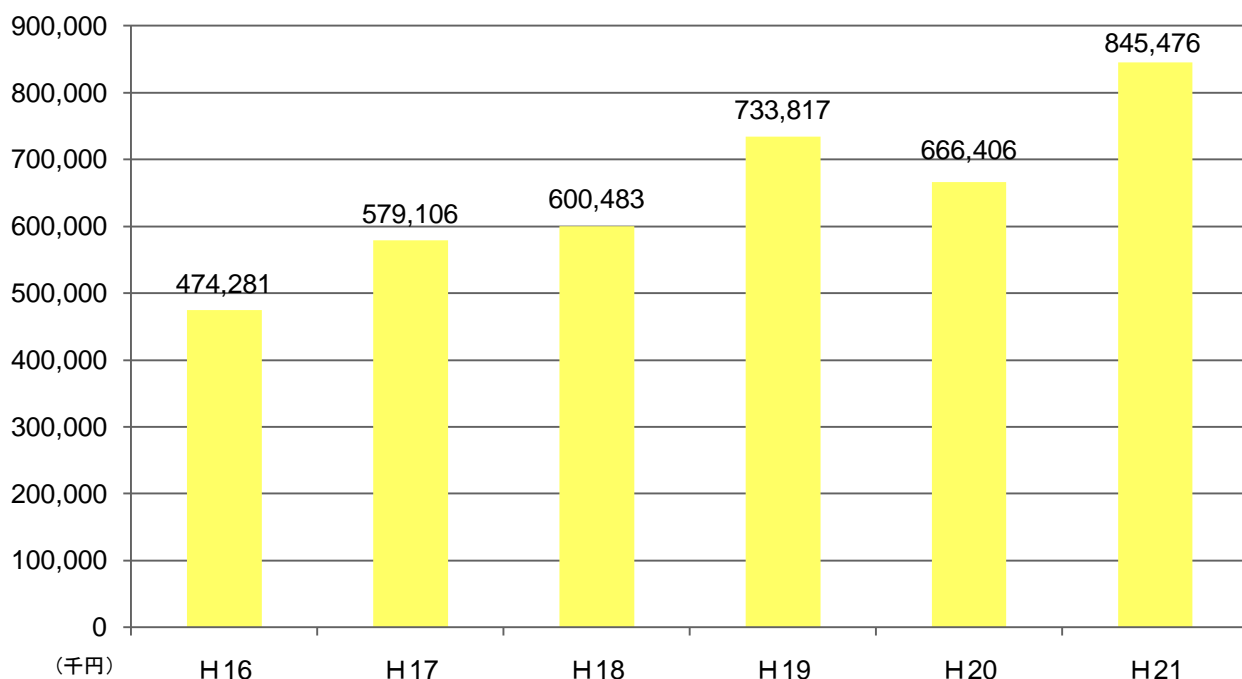

②研究経費

(単位:千円)

区 分	平成16年度	平成17年度	平成18年度	平成19年度	平成20年度	平成21年度	対前年度 増減額
研究経費	315,997	277,405	272,572	320,264	388,284	442,124	53,840
消耗品費	95,019	83,124	75,546	88,900	117,252	125,636	8,384
備品費	57,992	43,251	47,399	53,383	54,150	60,002	5,852
印刷製本費	8,617	7,982	4,575	5,522	15,238	16,764	1,526
水道光熱費	34,000	30,737	22,079	22,762	23,502	22,187	△1,315
旅費交通費	45,571	32,704	42,465	53,691	55,340	70,922	15,582
通信運搬費	5,110	5,523	5,307	4,864	5,230	4,588	△642
賃借料	1,850	1,461	1,989	1,848	1,806	1,530	△276
車両燃料費	0	10	4	41	0	0	0
保守費	3,529	4,867	5,228	5,261	5,685	7,741	2,056
修繕費	6,515	11,069	6,170	8,028	12,250	17,833	5,583
損害保険料	0	3	5	6	16	9	△7
広告宣伝費	88	47	0	189	662	21	△641
行事費	15	0	0	0	0	0	0
諸会費	4,189	3,989	2,726	3,434	3,794	4,185	391
会議費	23	0	133	67	160	129	△31
報酬・委託・手数料	16,778	15,473	21,752	24,366	42,499	53,213	10,714
租税公課	0	0	15	5	54	8	△46
減価償却費	36,302	36,737	36,656	47,445	50,269	57,117	6,848
雑費	397	429	525	451	379	240	△139

附属明細書(14)業務費および一般管理費の明細より

【増減の主な理由】

本学では、概算要求特別教育研究経費(研究推進)で予算措置され平成20-21年度の複数年度にかけて実施していた大型研究プロジェクト「観光振興からの《地域ルネサンス》ビジネスモデルの構築」事業について、学内予算からも措置しながら、その最終年度として活発な研究活動を行いました。

また、平成21年度から平成23年度の3カ年にわたり秋田大学と連携して行う「Hand-MoCapによる技能継承・支援技術の研究開発事業」についても、同経費や学内予算により、楽器演奏などの際の手の動きを分析し指導に役立つ研究に取り組みました。これらの活動の結果、消耗品費や備品費、旅費交通費、報酬・委託・手数料などが平成20年度よりも増加しています。

他にも、学内競争的資金等を用いた様々な研究プロジェクトの実施や研究設備の導入などにより、前期に比べて、研究経費全体として大きく増加しています。

《研究経費の推移》

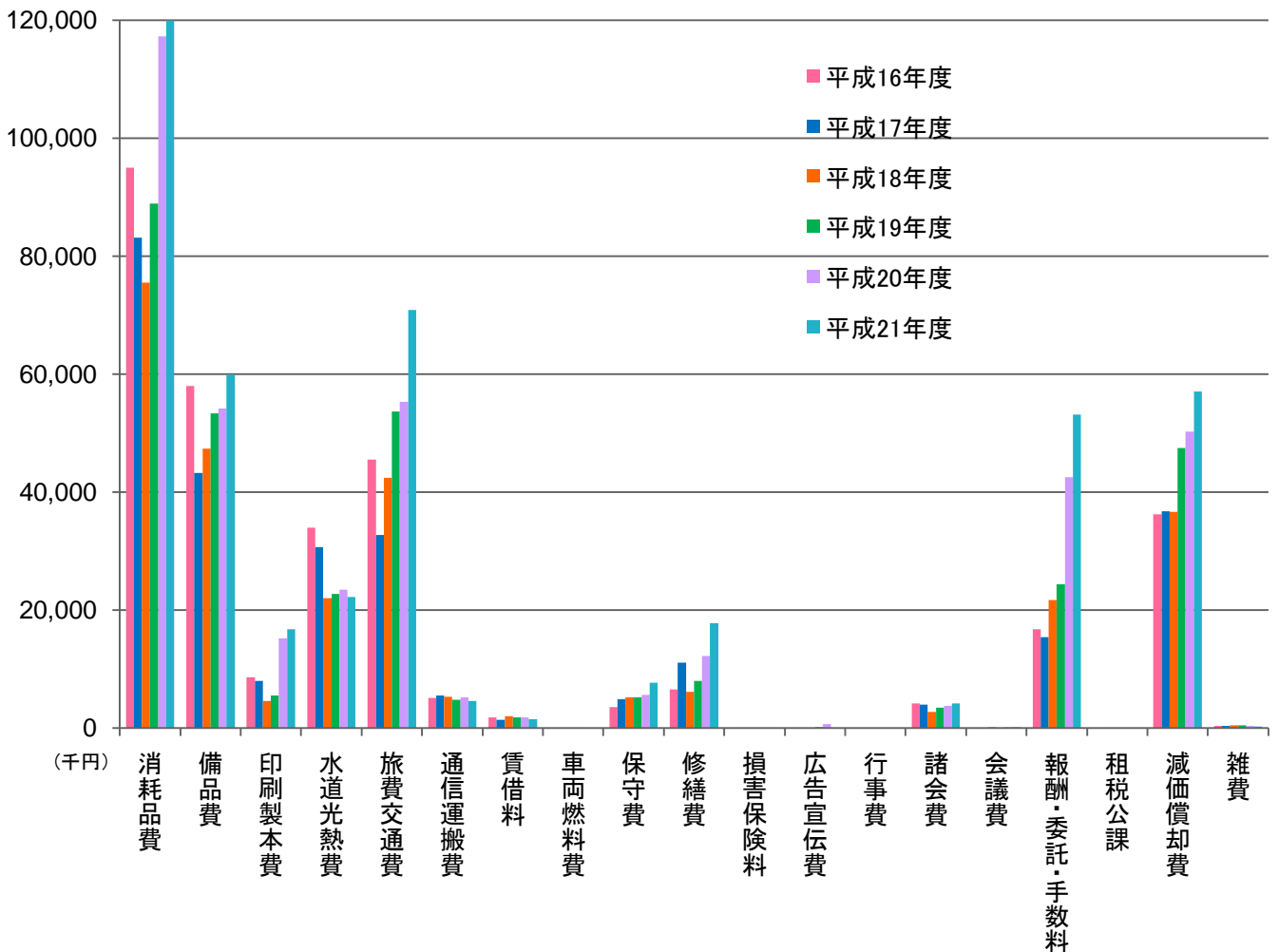
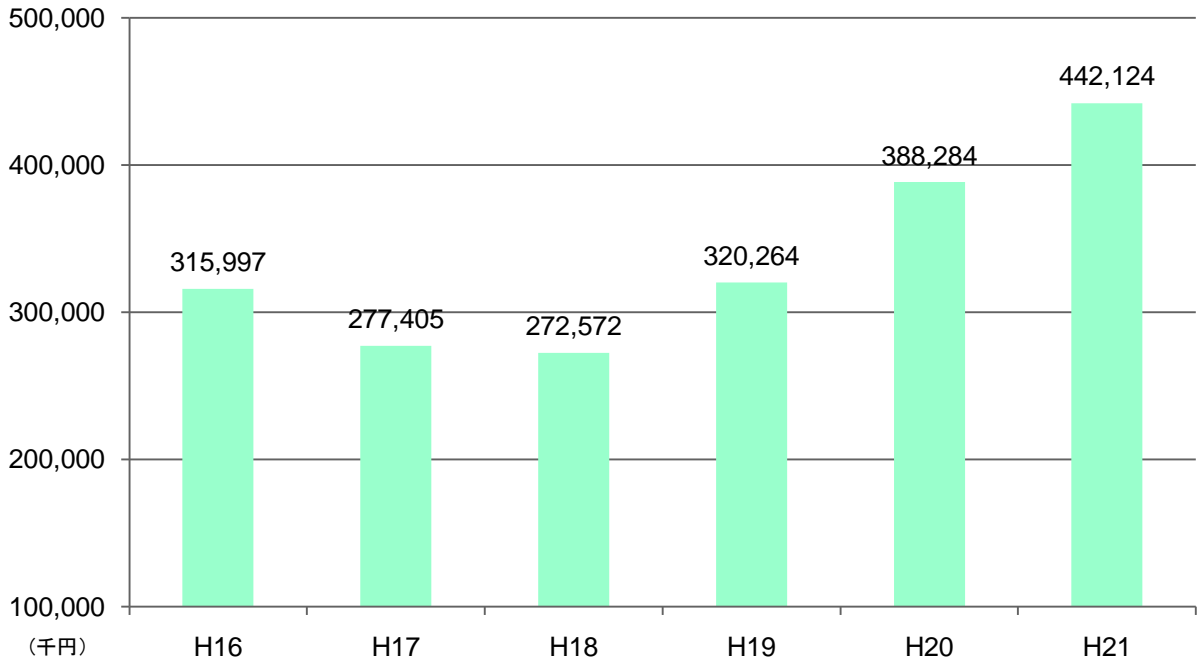

③教育研究支援経費

(単位:千円)

区 分	平成16年度	平成17年度	平成18年度	平成19年度	平成20年度	平成21年度	対前年度 増減額
教育研究支援経費	329,738	343,666	267,498	278,473	306,646	334,597	27,951
消耗品費	62,927	60,772	45,915	47,517	53,125	72,218	19,093
備品費	7,324	11,166	3,695	6,848	25,982	27,327	1,345
印刷製本費	2,916	5,365	3,730	6,436	7,280	6,114	△1,166
図書費	0	0	0	0	0	455	455
水道光熱費	17,326	18,288	19,003	20,226	22,383	24,481	2,098
旅費交通費	4,624	13,330	10,653	6,110	9,190	8,023	△1,167
通信運搬費	12,773	12,149	12,099	12,140	12,739	12,597	△142
賃貸料	184,650	157,307	5,933	6,160	13,659	15,243	1,584
車両燃料費	0	0	0	0	0	11	11
保守費	12,736	17,332	42,381	43,266	34,036	37,752	3,716
修繕費	7,448	4,037	2,568	4,899	7,007	13,005	5,998
損害保険料	0	0	0	22	41	3	△38
広告宣伝費	105	1,450	105	82	0	172	172
行事費	490	3,253	0	0	0	0	0
諸会費	334	191	154	257	228	305	77
会議費	35	300	120	136	77	110	33
報酬・委託・手数料	8,012	18,999	10,514	11,091	23,507	13,636	△9,871
減価償却費	3,607	11,623	97,744	102,023	83,991	86,737	2,746
雑費	4,432	7,960	12,854	11,262	13,401	16,395	2,994
その他	0	144	29	0	0	13	13

附属明細書(14)業務費および一般管理費の明細より

【増減の主な理由】

平成21年度は、学内予算や概算要求特別教育研究経費(基盤的設備等整備)により、平成13年度に整備され老朽化の進んでいたネットワーク環境(構内の配線、無線アクセスポイントなど)の向上のための機器購入やテレビ会議支援システムのためのアプリケーション購入などを行ったため、消耗品費が増加しています。

また、中期目標に掲げた蔵書目録の電子化を達成するため、平成20年度には附属図書館における所蔵図書の遡及入力に係る作業について外部委託による支援を受けていましたが、作業が進捗したことにより平成21年度には学内にて対応できることとなったため、報酬・委託・手数料が減少しています。

《教育研究支援経費の推移》

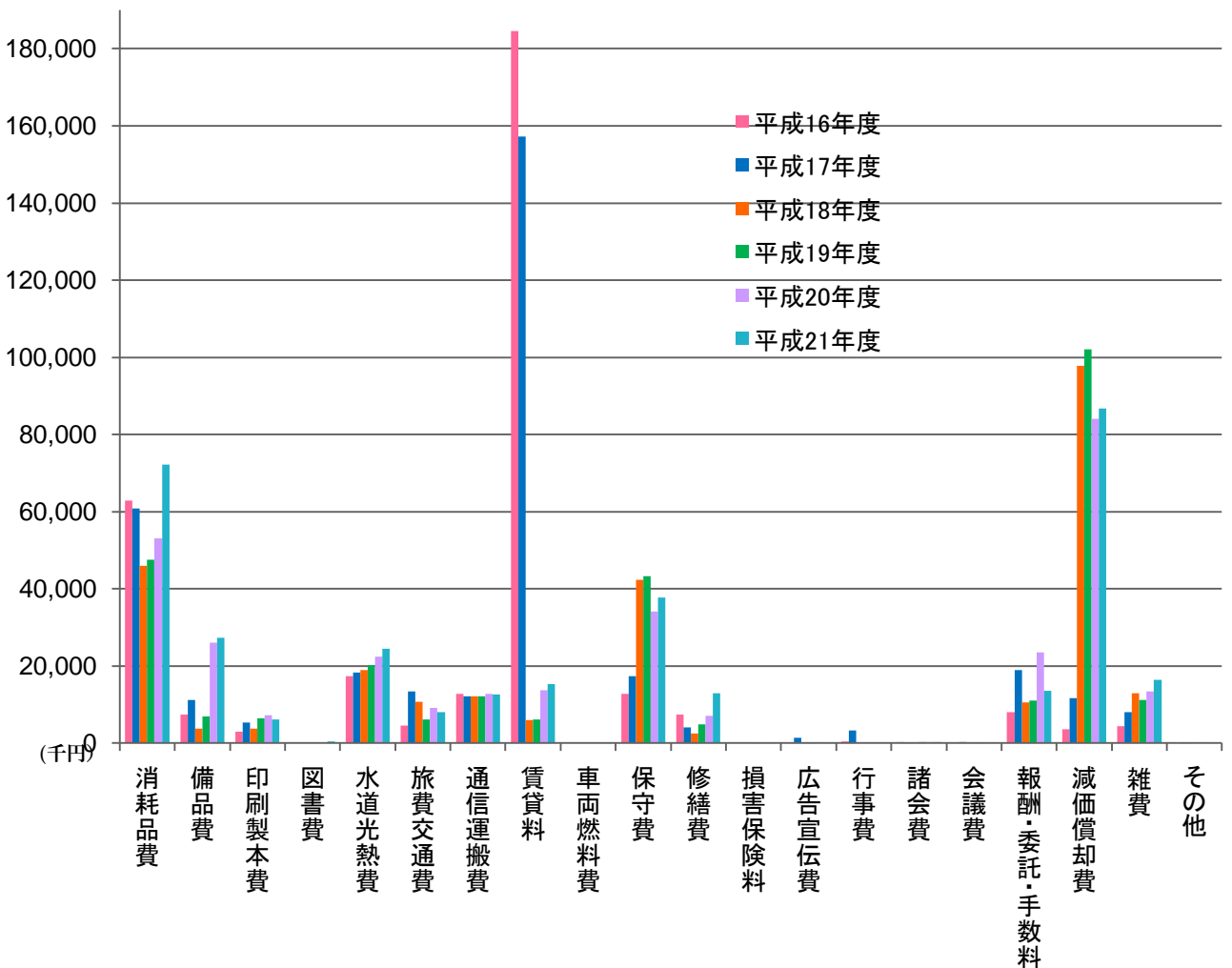
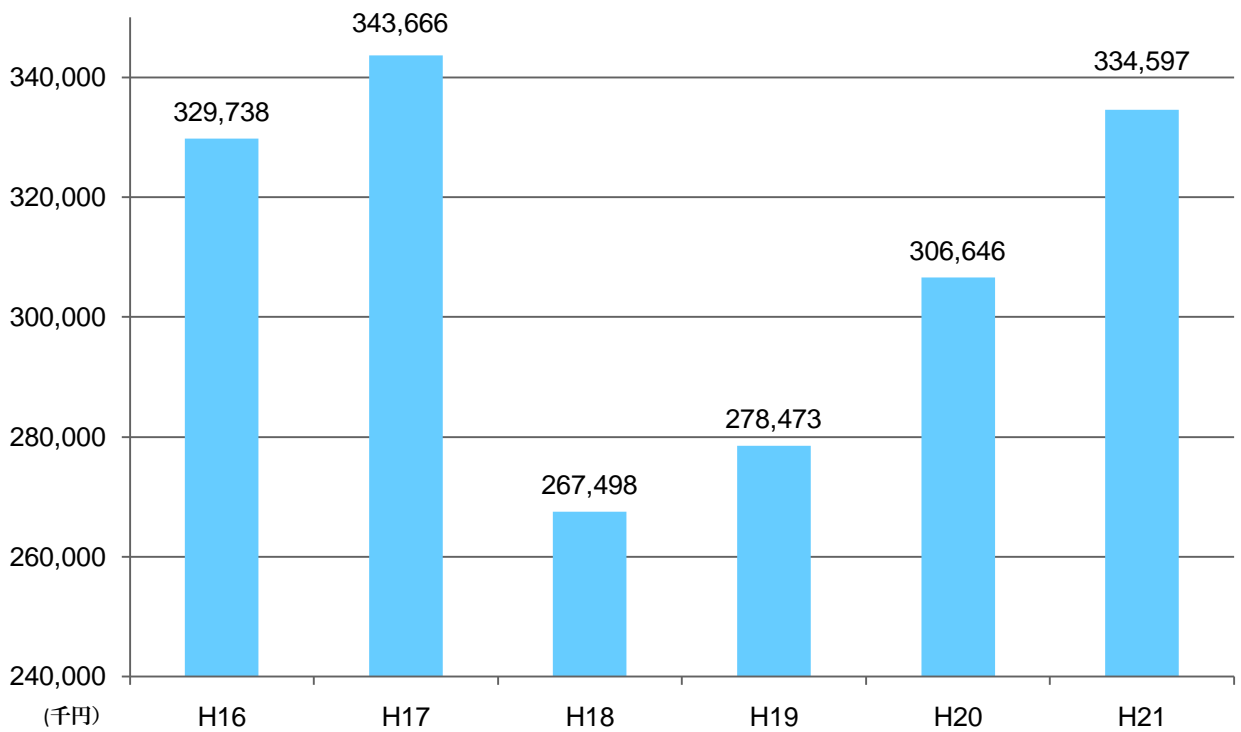

④一般管理費

(単位:千円)

区 分	平成16年度	平成17年度	平成18年度	平成19年度	平成20年度	平成21年度	対前年度 増減額
一般管理費	265,670	270,319	292,915	283,240	295,938	338,692	42,754
消耗品費	40,105	37,706	40,307	44,008	49,007	53,817	4,810
備品費	9,148	5,651	12,337	8,910	5,946	15,228	9,282
印刷製本費	10,779	10,025	13,190	14,962	12,454	11,570	△884
水道光熱費	21,471	19,412	23,646	22,688	32,892	30,151	△2,741
旅費交通費	12,968	14,133	15,742	15,230	11,609	11,492	△117
通信運搬費	7,474	6,227	6,003	6,107	8,742	7,189	△1,553
賃借料	5,720	3,626	9,197	3,724	3,986	3,089	△897
車両燃料費	272	287	319	413	453	305	△148
福利厚生費	2,219	2,810	2,762	2,802	3,247	3,591	344
保守費	14,730	14,152	12,460	14,489	14,852	13,779	△1,073
修繕費	37,368	38,406	25,992	20,787	20,958	39,542	18,584
損害保険料	4,411	4,552	5,210	4,992	5,090	5,046	△44
広告宣伝費	2,478	3,269	3,160	5,588	3,506	5,677	2,171
行事費	2,742	2,179	1,364	1,592	1,615	1,664	49
諸会費	5,191	3,422	7,600	6,440	6,016	4,751	△1,265
会議費	349	151	198	171	185	408	223
報酬・委託・手数料	77,331	85,047	88,170	80,353	84,838	107,665	22,827
租税公課	3,807	10,412	12,930	13,322	13,595	6,116	△7,479
減価償却費	6,435	8,113	12,308	16,370	16,948	17,572	624
雑費	674	738	20	292	0	40	40

附属明細書(14)業務費および一般管理費の明細より

【増減の主な理由】

本学では、省エネ・環境対策の一環として空調設備を更新したことに伴い発生した旧ボイラー施設の撤去費用や、管理部門における老朽施設の改修費用などにより、修繕費が増加しています。

さらに、建築後35年が経過し経年劣化が著しかった本学の同窓会館について、周辺への安全性等を考慮して取り壊しを行ったことや、新たな広報活動を展開したことなどにより、その経費が業務委託費として計上され、報酬・委託・手数料が増加しています。

今後も引き続き、省エネ施設の導入や教職員のコスト意識の徹底を図るなど、管理経費の節減に努めていきます。

《一般管理費の推移》

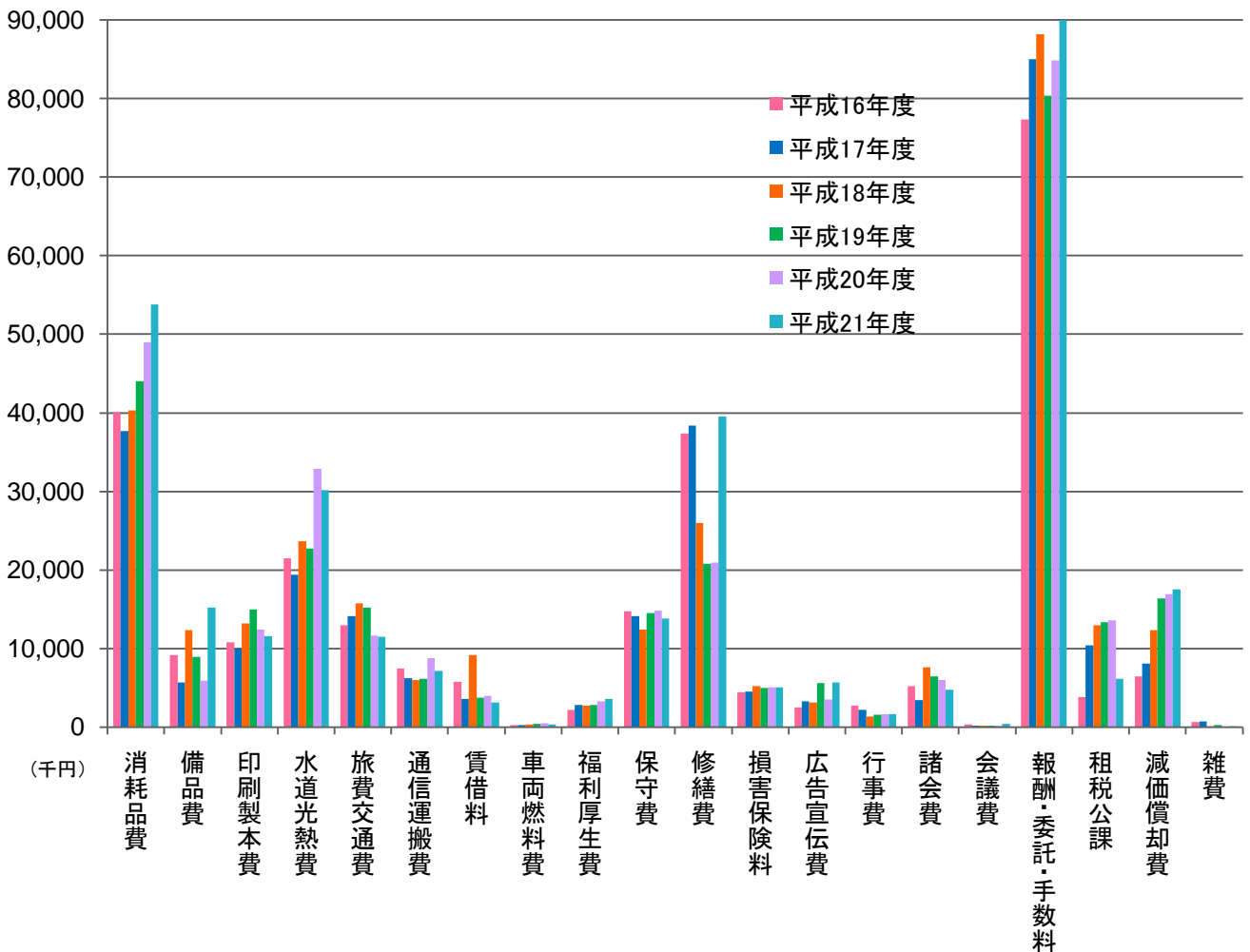
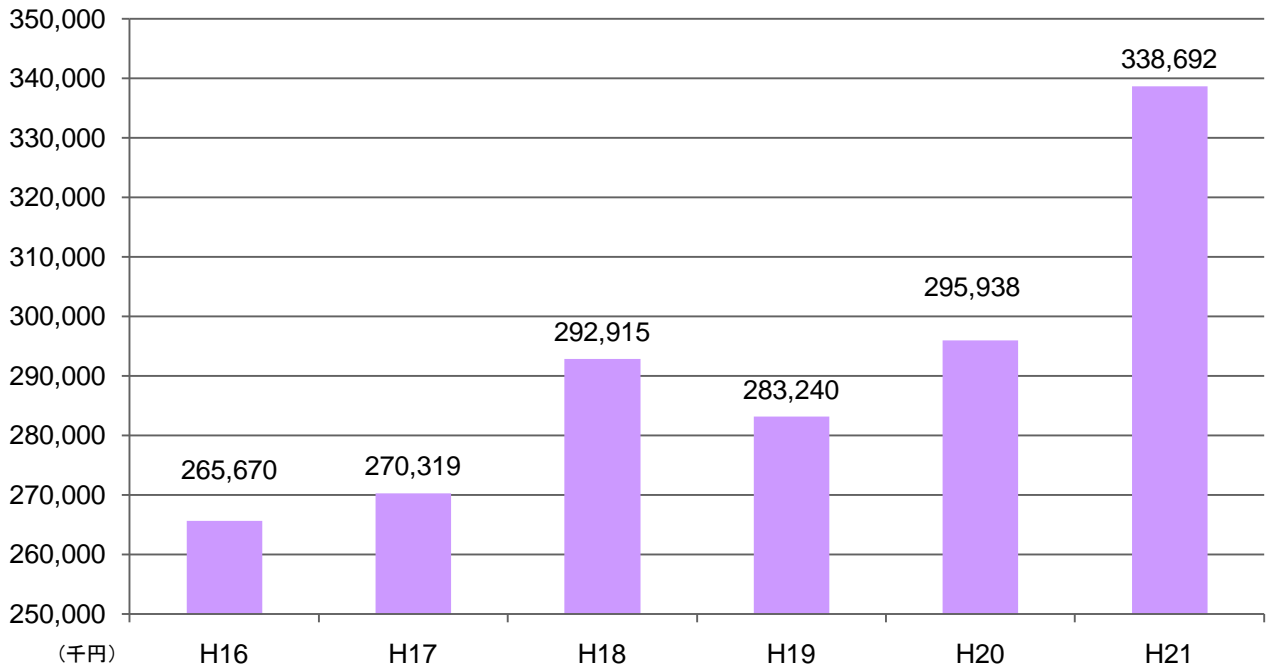

4. 平成21年度決算報告書概要

(1) 決算報告書

(単位:千円)

区 分	平成20年度	平成21年度	増△減	備 考
収入				
運営費交付金	4,529,817	4,208,221	△321,596	
施設整備費補助金	113,500	390,375	276,875	
国立大学財務・経営センター施設費交付金	23,000	23,000	0	
補助金等収入	42,392	385,270	342,878	
自己収入	2,718,137	2,766,969	48,832	
授業料, 入学料及び検定料	2,653,937	2,667,380	13,443	
雑収入	64,200	99,590	35,390	
産学連携等研究収入及び寄附金収入等	364,619	377,736	13,117	
目的積立金取崩	30,389	344,782	314,393	
収入の合計	7,821,855	8,496,354	674,499	
支出				
業務費	5,882,307	6,125,361	243,054	
教育研究経費	5,882,307	6,125,361	243,054	
一般管理費	982,950	1,132,470	149,520	
施設整備費	136,500	413,375	276,875	
補助金等	42,392	385,270	342,878	
産学連携等研究経費及び寄附金事業費等	306,878	288,886	△17,992	
支出の合計	7,351,028	8,345,361	994,333	
収入－支出	470,827	150,992	△319,835	

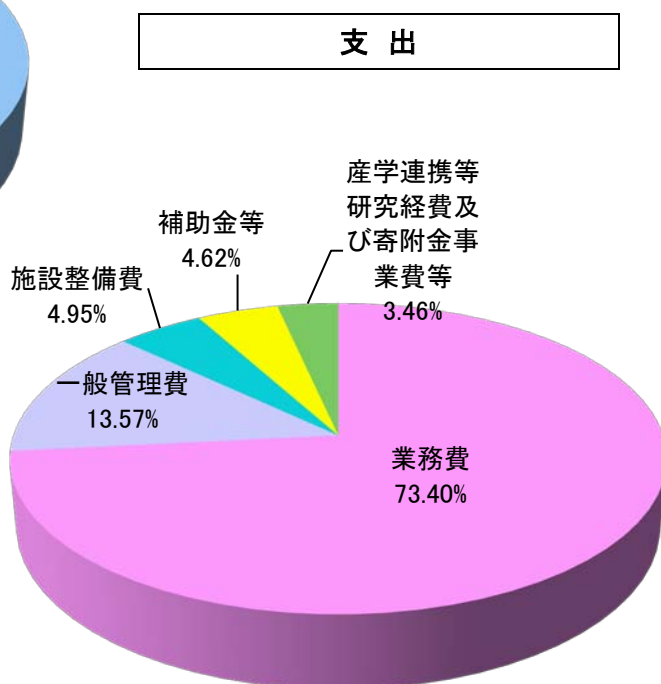
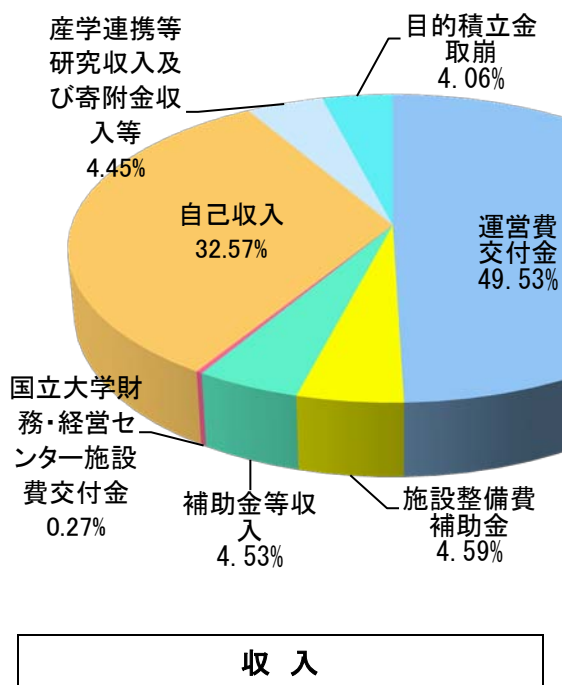

《決算額の推移》

収入

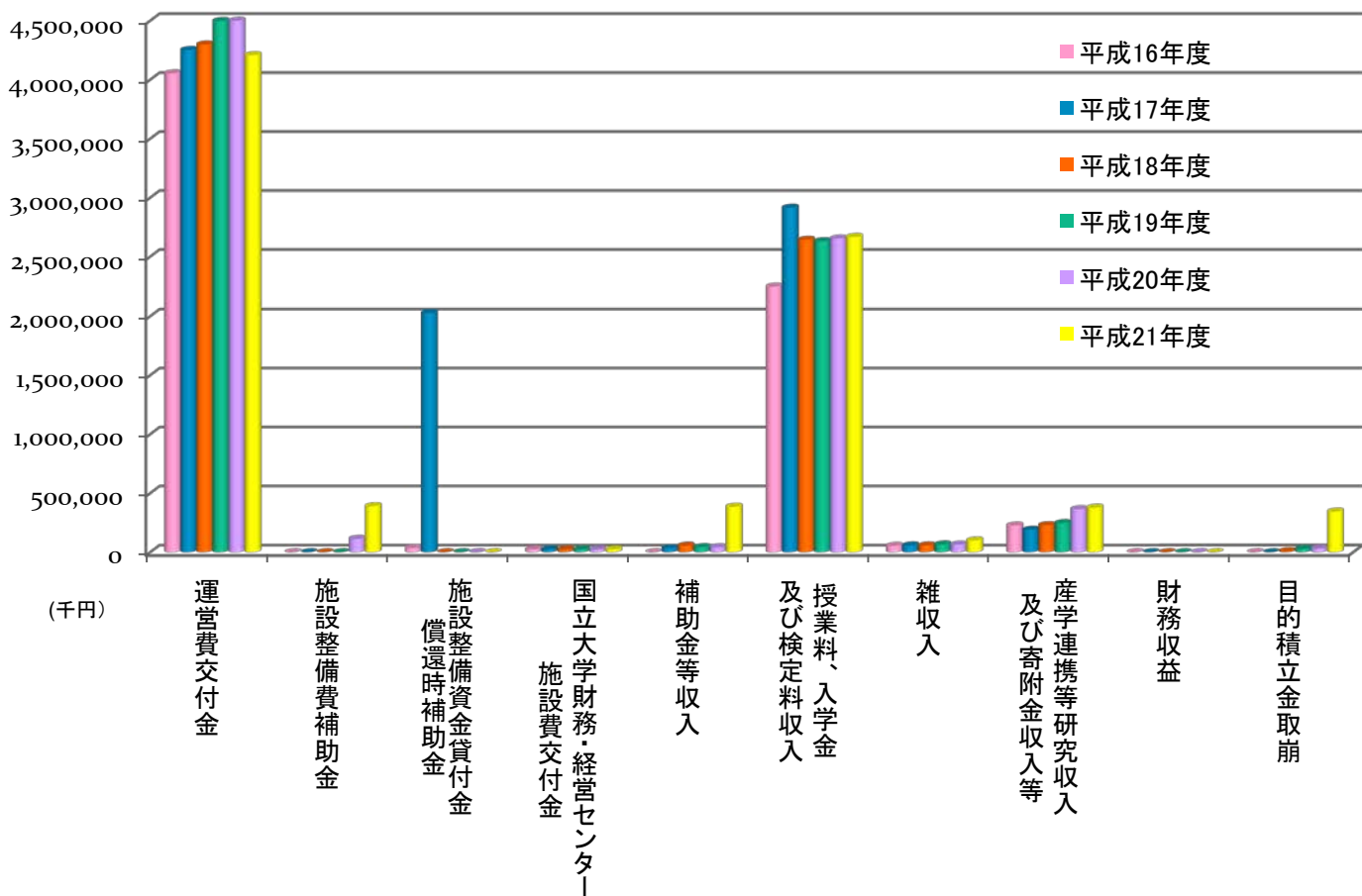

支出

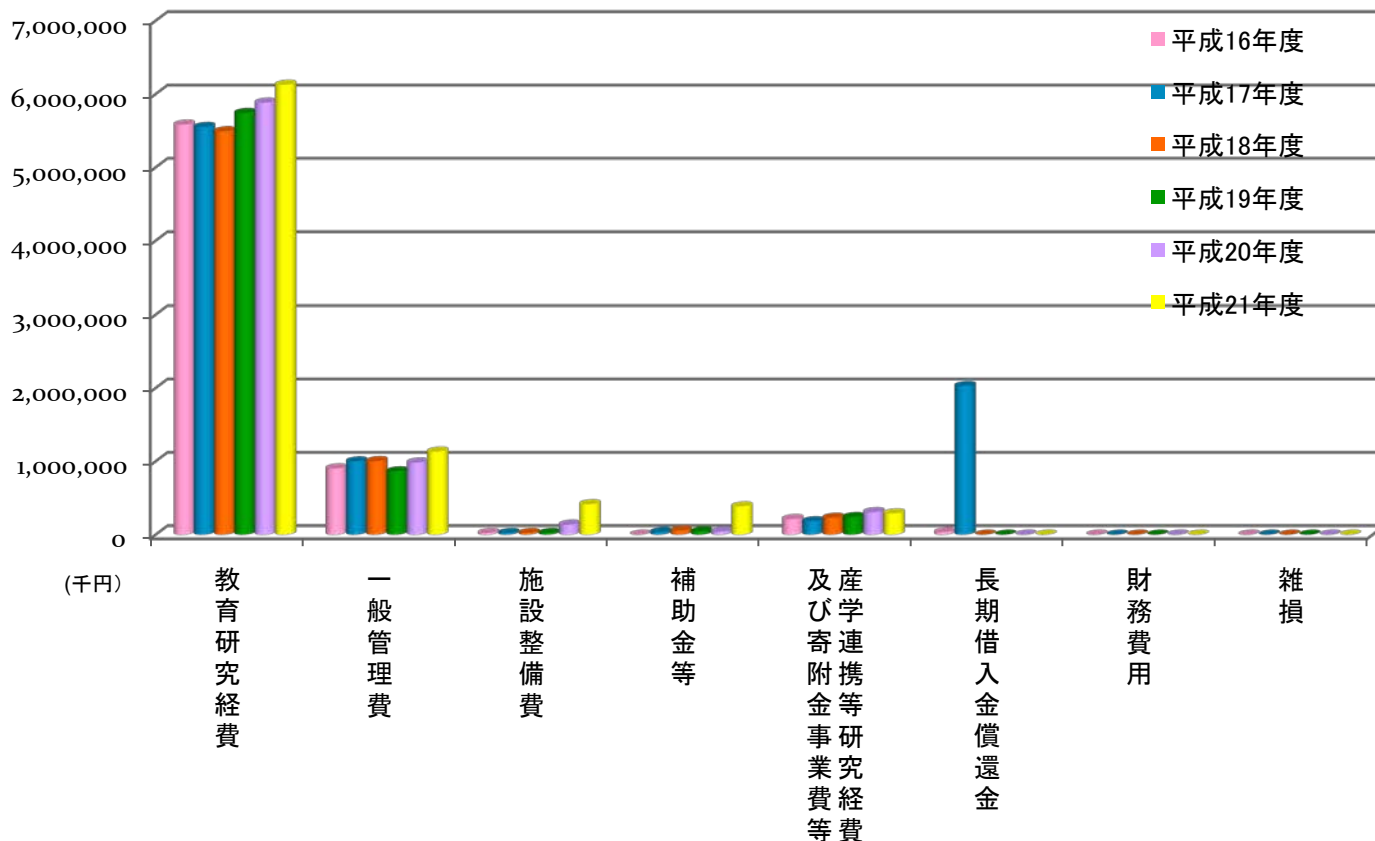

(2) 人件費対前年度比較分析

平成21年度人件費

(単位:円)

区 分		運営費交付金	授業料等自己収入	寄附金	受託研究・事業費費	大学改革推進等補助金	合 計	対前年度増△減
役 員	報酬	40,866,510	8,657,772	0	0	0	49,524,282	△3,468,594
	賞与	16,907,151	0	0	0	0	16,907,151	△1,473,193
	退職給付費用	55,995,600	0	0	0	0	55,995,600	55,995,600
常勤教員	法定福利費	0	5,447,492	0	0	0	5,447,492	△749,199
	給料	1,921,077,152	314,998,142	1,026,000	0	8,833,200	2,245,934,494	△71,787,571
	賞与	778,238,614	0	0	0	0	778,238,614	△97,744,481
	退職給付費用	261,813,391	0	0	0	0	261,813,391	△77,111,947
	退職給付引当金繰入額	0	491,800	0	0	0	491,800	△217,867
非常勤教員	法定福利費	360,590	350,588,850	123,140	0	1,025,517	352,098,097	△27,684,752
	給料	12,245,705	123,587,038	2,878,104	0	11,914,438	150,625,285	7,546,606
	賞与	0	750,000	0	0	0	750,000	439,881
常勤職員	法定福利費	1,107,614	1,421,335	340,142	0	1,239,363	4,108,454	412,470
	給料	525,455,035	71,312,186	0	0	0	596,767,221	△7,632,671
	賞与	176,347,713	0	0	0	0	176,347,713	△22,276,946
	退職給付費用	158,406,476	0	0	0	0	158,406,476	△11,868,655
非常勤職員	法定福利費	0	91,379,511	0	0	0	91,379,511	△6,036,564
	給料	3,178,464	124,389,329	0	0	3,261,498	130,829,291	5,109,267
	賞与	0	5,626,417	0	0	654,362	6,280,779	4,885,407
	退職給付費用	0	99,968	0	0	49,984	149,952	51,572
産 学	法定福利費	410,085	15,534,364	0	0	508,327	16,452,776	1,057,291
	給与	0	0	0	18,610,931	0	18,610,931	6,073,051
	賞与	0	0	0	716,993	0	716,993	△1,250,970
学	退職給付費用	0	0	0	75,921	0	75,921	△62,835
	法定福利費	0	0	0	1,665,395	0	1,665,395	218,404
合 計		3,952,410,100	1,114,284,204	4,367,386	21,069,240	27,486,689	5,119,617,619	△247,576,696

平成20年度人件費

区 分		運営費交付金	授業料等自己収入	寄附金	受託研究・事業費等	大学改革推進等補助金	合 計	対前年度増△減
役 員	報酬	46,656,786	6,336,090	0	0	0	52,992,876	△1,001,035
	賞与	18,380,344	0	0	0	0	18,380,344	△1,404,741
	退職給付費用	0	0	0	0	0	0	△4,704,000
常勤教員	法定福利費	0	6,196,691	0	0	0	6,196,691	△279,114
	給料	1,835,475,923	477,781,542	2,116,400	0	2,348,200	2,317,722,065	21,765,232
	賞与	875,983,095	0	0	0	0	875,983,095	△6,824,943
	退職給付費用	338,604,126	321,212	0	0	0	338,925,338	84,391,608
	退職給付引当金繰入額	0	709,667	0	0	0	709,667	234,334
非常勤教員	法定福利費	183,983	379,060,991	263,306	0	274,569	379,782,849	△1,374,767
	給料	15,403,803	111,569,586	6,629,020	0	9,476,270	143,078,679	31,022,236
	賞与	0	0	0	0	310,119	310,119	310,119
常勤職員	法定福利費	802,352	1,258,984	438,324	0	1,196,324	3,695,984	1,281,637
	給料	531,352,493	73,047,399	0	0	0	604,399,892	11,798,190
	賞与	198,624,659	0	0	0	0	198,624,659	△396,372
	退職給付費用	170,275,131	0	0	0	0	170,275,131	75,241,937
非常勤職員	法定福利費	0	97,416,075	0	0	0	97,416,075	△240,280
	給料	4,168,440	117,065,920	1,507,440	0	2,978,224	125,720,024	△2,568,448
	賞与	0	686,429	0	0	708,943	1,395,372	△124,279
	退職給付費用	0	48,396	0	0	49,984	98,380	△1,468
産 学	法定福利費	563,997	14,200,801	196,982	0	433,705	15,395,485	△424,118
	給与	0	0	0	12,537,880	0	12,537,880	△8,301
	賞与	0	0	0	1,967,963	0	1,967,963	△967,949
学	退職給付費用	0	0	0	138,756	0	138,756	△87,898
	法定福利費	0	0	0	1,446,991	0	1,446,991	△401,823
合 計		4,036,475,132	1,285,699,783	11,151,472	16,091,590	17,776,338	5,367,194,315	205,235,757

《人件費推移》

(単位:円)

区 分	平成16年度	平成17年度	平成18年度	平成19年度	平成20年度	平成21年度	対前年度 増減額
役員人件費	97,924,591	91,635,287	84,198,485	84,958,801	77,569,911	127,874,525	50,304,614
報酬	64,652,412	60,925,678	56,976,240	53,993,911	52,992,876	49,524,282	△3,468,594
賞与	20,994,325	22,002,580	20,530,874	19,785,085	18,380,344	16,907,151	△1,473,193
退職給付費用	5,058,000	1,686,000	0	4,704,000	0	55,995,600	55,995,600
法定福利費	7,219,854	7,021,029	6,691,371	6,475,805	6,196,691	5,447,492	△749,199
教員人件費	3,980,824,455	4,054,940,915	3,799,414,996	3,929,402,340	4,060,207,796	3,794,060,135	△266,147,661
常勤教員給与	3,892,771,362	3,966,064,017	3,709,974,211	3,814,931,550	3,913,123,014	3,638,576,396	△274,546,618
給料	2,373,573,743	2,332,485,974	2,271,932,835	2,295,956,833	2,317,722,065	2,245,934,494	△71,787,571
賞与	899,086,070	892,306,406	876,287,903	882,808,038	875,983,095	778,238,614	△97,744,481
退職給付費用	219,400,495	341,995,261	168,121,445	255,009,063	339,635,005	262,305,191	△77,329,814
法定福利費	400,711,054	399,276,376	393,632,028	381,157,616	379,782,849	352,098,097	△27,684,752
非常勤教員給与	88,053,093	88,876,898	89,440,785	114,470,790	147,084,782	155,483,739	8,398,957
給料	86,918,644	87,924,320	88,527,721	112,056,443	143,078,679	150,625,285	7,546,606
賞与	0	0	0	0	310,119	750,000	439,881
法定福利費	1,134,449	952,578	913,064	2,414,347	3,695,984	4,108,454	412,470
職員人件費	1,168,177,121	1,182,884,278	1,228,055,319	1,130,039,856	1,213,325,018	1,176,613,719	△36,711,299
常勤職員給与	1,046,387,049	1,051,914,666	1,089,806,297	984,312,282	1,070,715,757	1,022,900,921	△47,814,836
給料	651,360,612	643,516,452	627,299,156	592,601,702	604,399,892	596,767,221	△7,632,671
賞与	209,746,198	211,705,298	210,405,751	199,021,031	198,624,659	176,347,713	△22,276,946
退職給付費用	78,981,655	88,057,495	144,390,612	95,033,194	170,275,131	158,406,476	△11,868,655
法定福利費	106,298,584	108,635,421	107,710,778	97,656,355	97,416,075	91,379,511	△6,036,564
非常勤職員給与	121,790,072	130,969,612	138,249,022	145,727,574	142,609,261	153,712,798	11,103,537
給料	107,591,420	115,985,949	122,604,785	128,288,472	125,720,024	130,829,291	5,109,267
賞与	700,556	700,556	697,135	1,519,651	1,395,372	6,280,779	4,885,407
退職給付費用	49,864	49,864	49,864	99,848	98,380	149,952	51,572
法定福利費	13,448,232	14,233,243	14,897,238	15,819,603	15,395,485	16,452,776	1,057,291
合計	5,246,926,167	5,329,460,480	5,111,668,800	5,144,400,997	5,351,102,725	5,098,548,379	△252,554,346

附属明細書(14)業務費および一般管理費の明細より

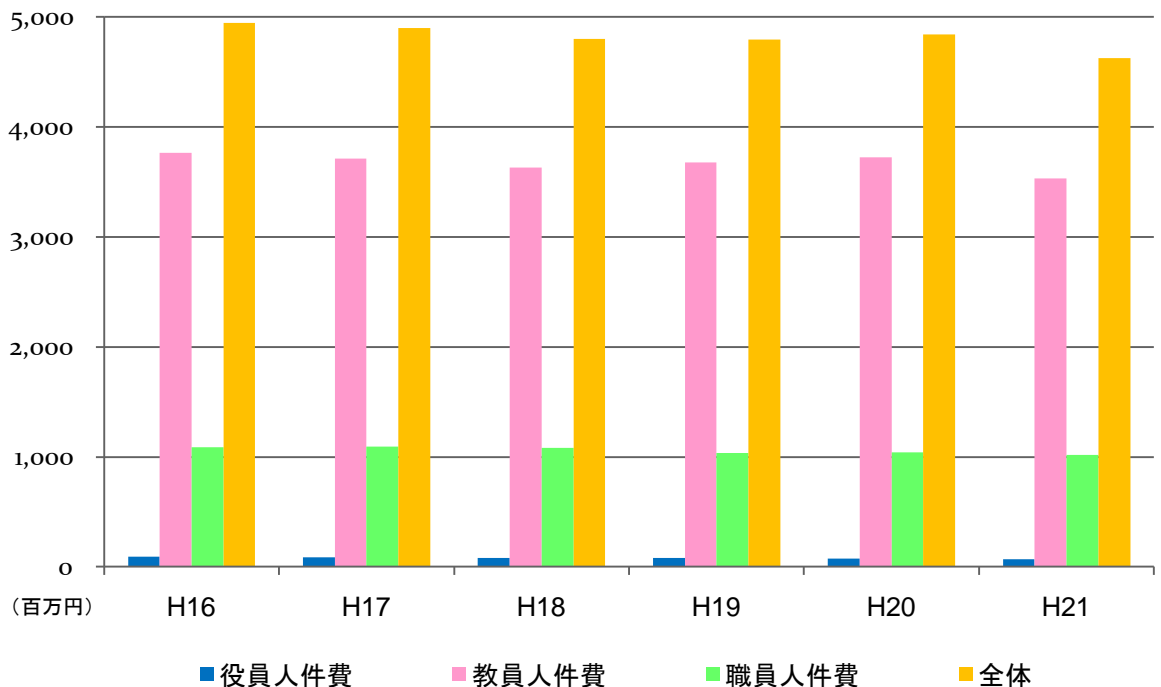

5. 授業料減免等実施状況

■入学料免除者数

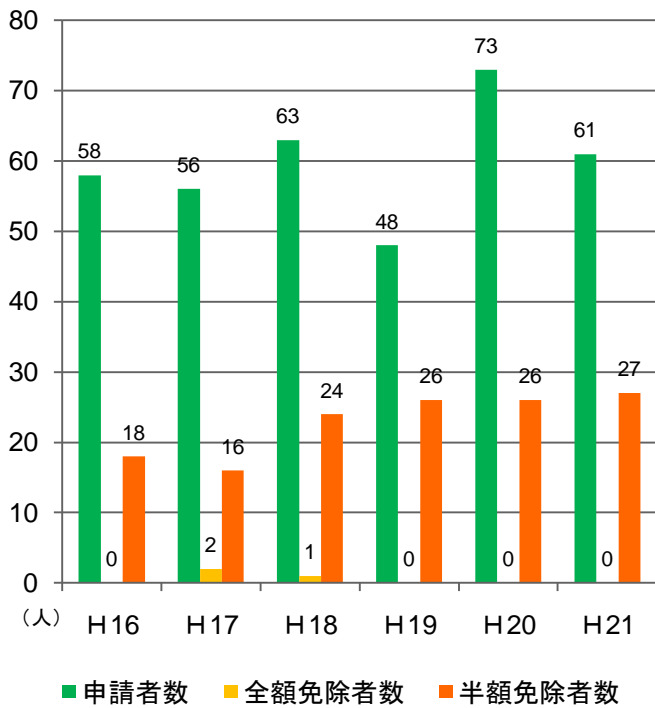

■授業料免除者数

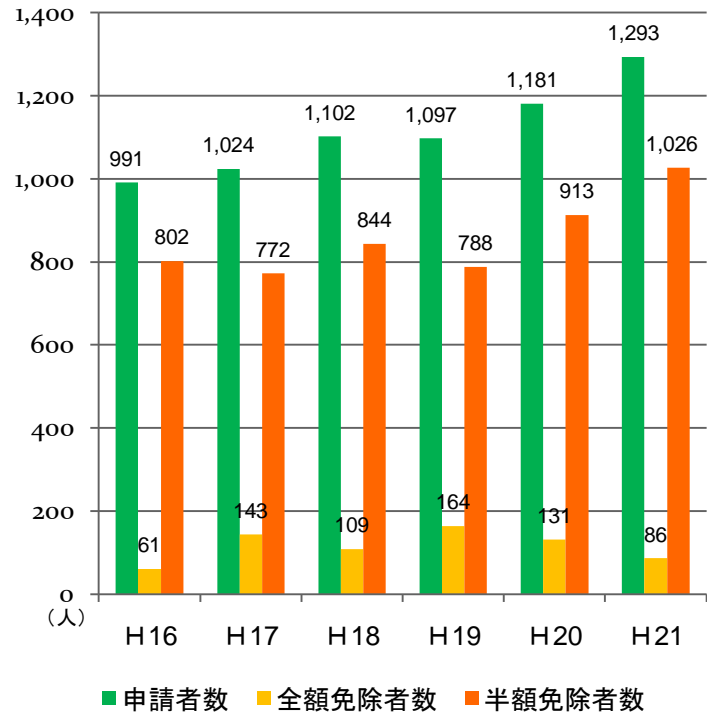

■入学料免除額

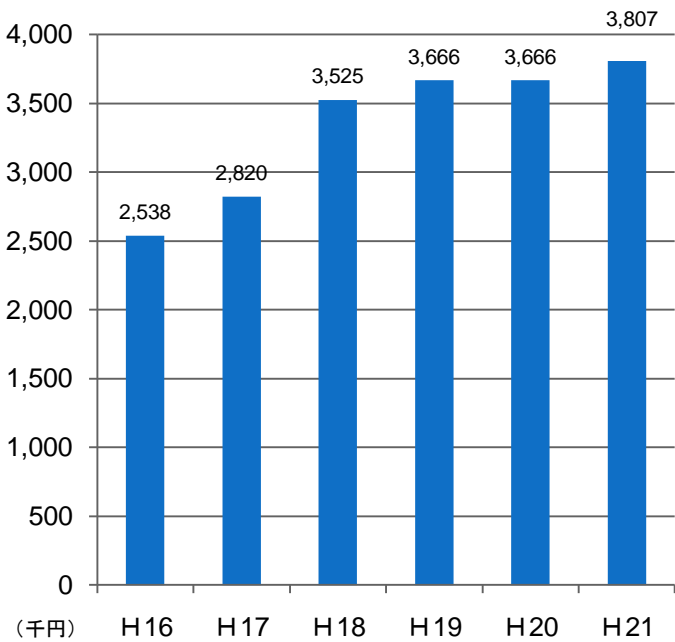

■授業料免除額

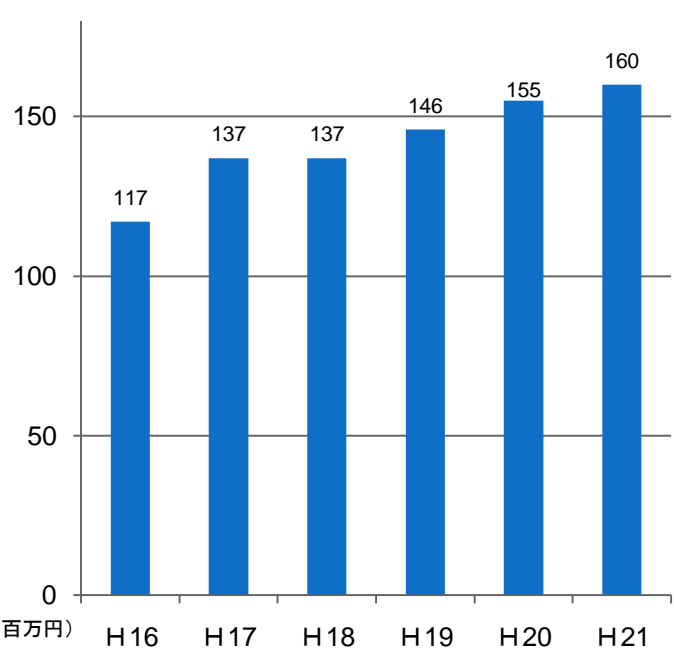

6. 外部資金受入れ実績

(単位:千円)

外部資金種別	平成16年度	平成17年度	平成18年度	平成19年度	平成20年度	平成21年度
寄附金	74,484	77,473	67,186	62,155	69,606	87,001
共同研究	59,360	36,875	26,887	28,710	45,846	30,848
受託研究	78,980	63,720	73,397	90,861	138,017	153,396
受託事業	1,915	8,186	54,090	37,254	27,308	31,195
大学改革推進等補助金	33,942	35,500	31,345	24,000	35,699	60,727
研究拠点形成費等補助金	-	-	24,769	19,351	6,693	8,902
国立大学法人設備整備費補助金	-	-	-	-	-	268,926
免許状更新講習開設事業費等補助金	-	-	-	-	-	6,216
観光学部校舎整備事業補助金	-	-	-	-	-	40,499
二国間交流事業共同研究	2,053	2,347	227	-	-	-
産業技術研究助成事業費補助金	3,341	-	-	-	-	-
文部科学省科学研究費補助金	163,410	115,600	129,650	138,275	123,642	121,341
厚生労働省科学研究費補助金	11,000	12,000	-	-	-	-
環境省科学研究費補助金	-	-	1,500	1,200	1,100	-
建設技術開発費補助金	-	-	-	-	-	8,100
合計	428,485	351,701	409,051	401,806	447,911	817,151

※他大学への分担金は控除しています。

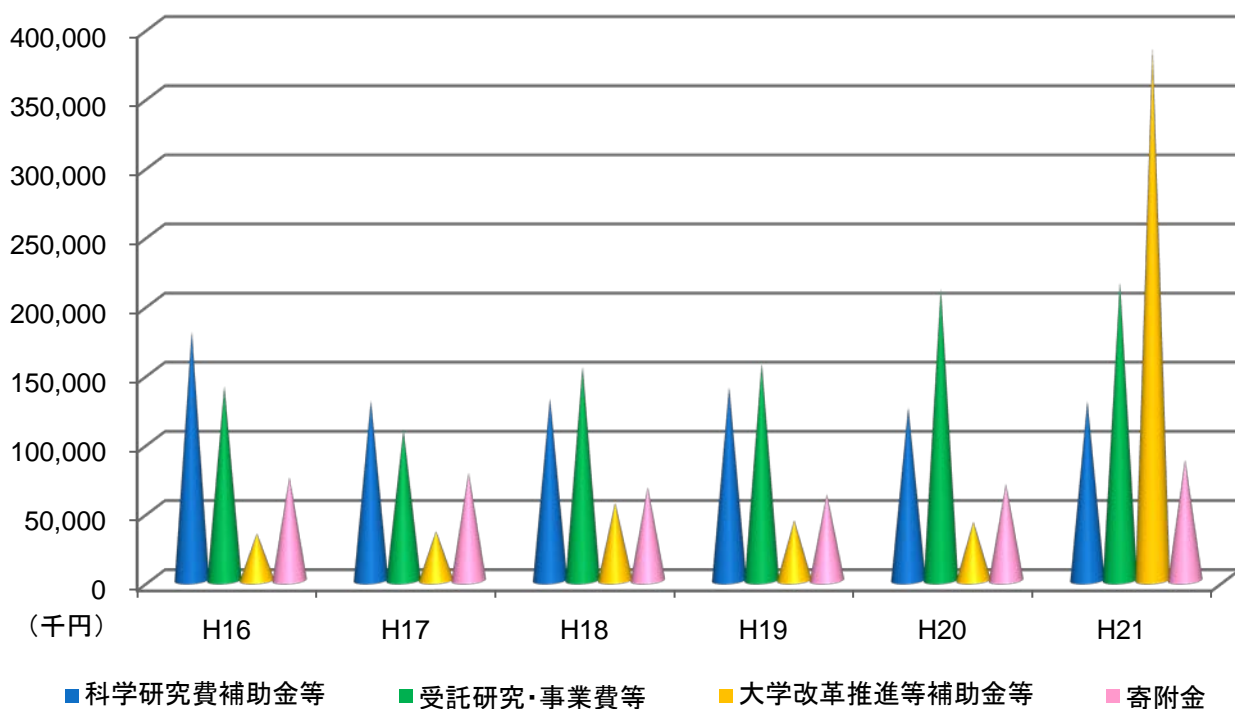



wakayama
univ.

国立大学法人
和歌山大学