



和歌山大学
附属図書館
年報

2014/2015

目次

新棟がOPENしました	P.1
サービスリニューアル	P.2
2014/2015 TOPICS	P.3-4
地域連携	P.5
統計	P.6
紀州藩文庫のご紹介	P.7



新棟がOPENしました

4F

「教養の森」センター

3F

図書館
旧分類図書等
熊補関連資料コーナー

2F

図書館
NDC 6~9
和歌山・紀伊半島関連資料コーナー

1F

自校史展示

■ 新棟OPEN記念式典

2014年12月9日(火) 12:30~

■ 記念シンポジウム

14:50 学長挨拶

15:00 図書館長挨拶

15:10 シンポジウム

「クロスカル図書館に期待する」

東 悦子(紀州経済史文化史研究所副所長)

遠藤 史(副学長)

天野 雅郎(「教養の森」センター長)

司会: 鯉坂 恒夫(学長補佐)



■ 新棟のサインを検討—川角研究室(システム工学部)にご協力いただいています

床カーペットの色合わせから始まり、さまざまなサインパターンを提案いただきました。階表示等のサインは、2015年設置に向けて検討を進めています。

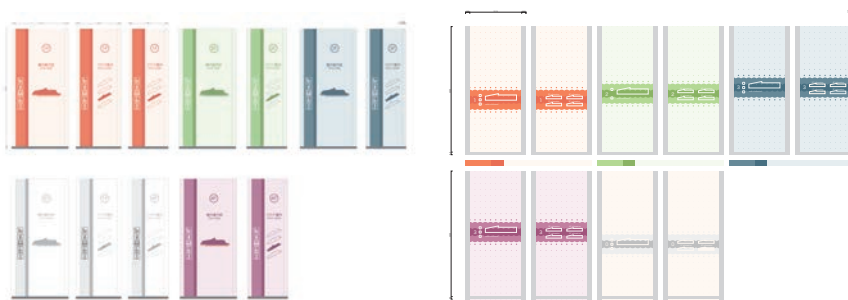

サインパターン

サービスリニューアル

■ 書架の並び替え

これまで、同じ分野の本でも「学生」「開架」の2か所に分かれていましたが、混配することで本が探しやすくなりました。また、年別になっていた雑誌バックナンバーをタイトル順に並べ替えました。

分類記号 600～999 2015年1月6日(火)～1月7日(水) 実施
000～599 2015年3月6日(金)～3月20日(金) 実施
雑誌バックナンバー 2014年8月～10月実施

■ 貸出冊数・期間を変更

2015年1月6日(火)から、新棟OPENと資料移動スタートを機に、貸出冊数、期間をアップしました。配架場所(背ラベルの色)による区分をなくし、より分かりやすく、借りやすくなりました。

新しい貸出条件

- 大学院生、専攻科学生: 1ヶ月 30冊
- 学部学生、その他の学生、卒業・修了生: 1ヶ月 20冊
- 教職員、名誉教授: 1ヶ月 30冊
- 学外一般の方: 1ヶ月 5冊

■ ILLサービスのインターネット申込(学生向け)を開始

2014年11月から、ILL(他大学等からの文献取り寄せ)サービスのインターネット申込を学生の方向けに拡充しました。あわせて、申込ガイドを改訂し、文献入手のコツを盛り込みました。

■ 表紙カバー

これまで外していましたが、本の表紙カバーをつけて装備するようにしました。“本の顔”が見えて、書架の魅力が増しました。

■ 教員推薦図書のコメントを掲示

教員からの推薦図書について、POPをつけて展示するようにしました。

■ 返却期日お知らせメール開始

返却期限日が近づくとメールでお知らせするサービスを開始しました。引き続き利用したい場合は貸出期間延長の手続きを案内し、延滞による貸出停止の罰則を防ぐことができるよう配慮しました。

■ 学生サポート体制

4月5日(土)～ 新入生ガイダンス(各学部)
4月9日(水)～ 新入生向け図書館ツアー開始(図書館活用方法を説明)

2014年12月にレファレンス体制を変更し、下記のとおり対応しました。

- **レファレンスカウンター (2階)** 平日 14:30～16:30 / 図書館職員
- **クロスカル情報室 (3階)**

Reading 指導	Writing指導	図書館長オフィスアワー
毎週火曜5限 (16:30～18:00)	毎週水曜5限 (16:30～18:00)	月・火・水・金 13:00～16:00 木 10:00～12:00
宮本アドバイザー (元デクシア・クレディ・ ローカル銀行)	坪井アドバイザー (本学非常勤講師・ 元読売新聞記者)	渡部館長 ※会議などで不在のことが あります。

2014/2015 TOPICS

6月9日(月)～12日(木)	職場体験 (和歌山大学教育学部附属特別支援学校)
日時: 7月4日(金) 12:30～13:00 場所: ラーニング・commons 参加者: 96名 日時: 11月27日(木) 12:30～13:00 場所: ラーニング・commons 参加者: 40名	ライブラリーコンサート 「第7回－20世紀の音楽」 解説:小寺香奈(教育学部准教授) 小寺ゼミの学生により、さまざまなものを楽器に見立てたジョン・ケージの作品など、新しい音楽を演奏いただきました。 「第8回－秋の歌」 ピアノ及び解説:遠藤 史(副学長) 石田美子さん(声楽家)により、日本の作曲家による抒情的歌曲を秋の歌を中心に披露いただきました。 
7月20日(日)	オープンキャンパス
日時: 10月17日(金) 14:50～16:20(4限) 場所: 基礎教育棟 103	図書館講座「コウモリの話」 合同開催／「教養の森」ゼミナール コウモリ類の研究者である福井 大先生(地域創造支援機構特任助教)をお迎えして、最新の研究成果を伺う講座を開催しました。なぜコウモリは、暗闇の中でも障害物にぶつからず、動いている虫や蛾などのエサを迷わず捕獲することができるのでしょうか?その精度は人間の想像を遙かに超えるもので、このコウモリの持つ高い能力は、科学技術に幅広く応用されているそうです。
10月28日(火)～30日(木)	職場体験 (紀伊中学校)
日時: 12月17日(水) 12:30～13:00 参加: 14名	学生向け新棟見学ツアー OPENに先がけて、学生向けに新棟見学ツアーを行いました。
日時: 12月18日(木) 4限(14:50～16:20) 場所: メディアルームF 参加者: 5名	利用講習会「英語論文の探し方－Web of Science 講習会」 世界最大の引用情報データベース・Web of Scienceの講習会を開催し、あわせてEndNote basicの使い方も実習しました。
第1回ミーティング 日時: 2月18日(水) 研修会 日時: 3月23日(月)	2015 図書館学生サポーター募集 使いやすい図書館づくりをサポートしてくれるメンバーを募集し、11名の応募がありました。2015年4月から、活動を開始します。 
日時: 3月9日(月) 15:30～16:45 参加: 18名	自校史「上映会 懐かしの学園生活」 主催／自校史等資料保存活用作業部会 高商卒業生からお寄せいただいた昭和10年代のフィルムと、きのくに映像アーカイブ部が所蔵している、昭和30～40年代の和歌山市街を写したフィルムの上映会を行い、往時の和歌山と大先輩の学園生活の様子をご覧いただきました。

■ 企画展示

教員が収集した資料と当館所蔵の書籍などを広く紹介し、あわせて教員との連携を図り、内外に大学の資産を周知する目的で、図書館展示を企画しました。

「英語のひろがりに貢献した和歌山の人たち」

和歌山では、陸奥宗光や松山棟庵といった、戦前期において高い英語教育を受けた人物が多く輩出され、各分野で活躍しました。全国的な英語のひろがりにさまざまな場面で貢献した和歌山の人たちを紹介する資料や書籍を展示しました。



会期： 6月19日(木)
～7月30日(水)
場所： 3階メディアホール

写真展「写真でつづる和大的あゆみ」主催／自校史等資料保存活用作業部会

自校史等資料保存作業部会主催による写真展で、大学の歴史を踏まえ、さまざまな資料の調査・研究を行っていくための足がかりとして企画されました。

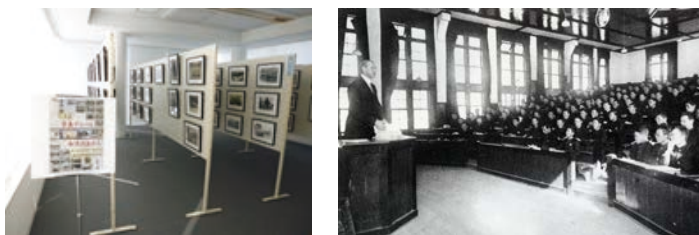

会期： 1月6日(火)
～3月30日(月)
場所： クロスカル棟3階

企画展示「紀州藩文庫の郷土誌料を中心に I」

「紀州藩文庫」のうち、特に目録中「郷土誌料」と分類されたものから資料を展示しました。



会期： 1月9日(金)
～3月30日(月)
場所： 3階メディアホール

《企画展示の関連図書紹介や、さまざまなテーマで本の展示をおこないました》



地域連携

和歌山地域図書館協議会

相互に緊密な連絡と協力をはかり、地域図書館の充実に資するため、1996年10月に発足しました。

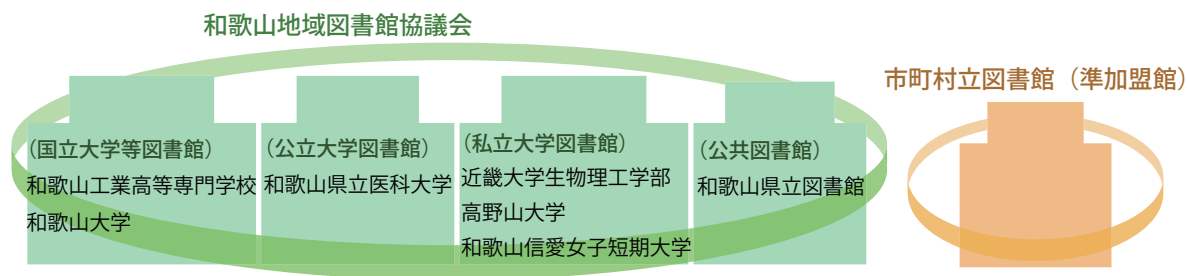

◇平成26年度(第20回)会議

日時:12月22日(月)13:30~16:30

場所:高野山大学 本館2階第2会議室

和歌山地域コンソーシアム図書館

和歌山大学で県内の蔵書情報の検索システムを提供しています。県内の方は、お住まいの地域の図書館を通して、県内大学等の図書を借りることができます。2014年は、新たな試みとして、世界遺産登録10周年を記念し、巡回展示を行いました。

【和歌山地域コンソーシアム図書館巡回展「紀伊山地の霊場と参詣道」】

各図書館で所蔵する関連資料を展示し、各館の特徴ある資料をご覧ください。機会となりました。

■和歌山県立図書館	7月30日(水)~8月31日(日)
■和歌山大学附属図書館	9月9日(火)~9月30日(火)
■和歌山工業高等専門学校	10月6日(月)~10月27日(月)
■高野山大学図書館	11月4日(火)~11月29日(土)

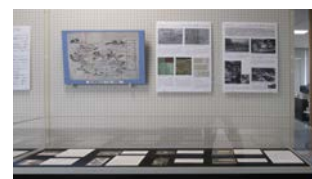

県内図書館の支援（図書館長）

◇委員等

和歌山県確かな学力の育成に係る実践的調査研究事業検討会(委員)／和歌山県教育庁

和歌山県立図書館協議会

きのくに子どもの読書活動ネットワークフォーラム企画運営委員会(座長)

南方熊楠記念館整備事業展示設計建築設計者選定委員会(委員)

◇講演等

11月19日 講演「木のくらしとまちづくり」／和歌山県日高地域木づかいどうしの会

1月18日 平成26年度きのくに子どもの読書活動ネットワークフォーラム／和歌山県教育委員会
提言「地域における子どもの読書活動支援」

2月14日 講演「図書館とまちづくりの可能性」／放送大学和歌山学習センター・和歌山県立図書館

3月7日 「なちかつ未来塾」講師／那智勝浦町教育委員会

◇その他

学校図書館司書の研修支援、和歌山県文化芸術振興計画にかかる助言等

統計2012-2015(平成24-26年度)

		平成24年度	平成25年度	平成26年度
年間開館日数	合計	281	288	286
利用対象者数	学生	4,773	4,676	4,662
	教職員	862	881	865
	合計	5,635	5,557	5,527
入館者数	学生・教職員	-	264,652	278,093
	学外者	-	1,499	1,261
	合計	228,705	266,151	279,354
貸出冊数	学生	24,316	20,186	25,383
	教職員	3,099	2,639	2,916
	学外者	1,133	1,231	1,441
	合計	28,548	24,056	29,740
蔵書冊数	和漢書	528,635	534,031	536,023
	洋書	204,377	205,362	206,266
	合計	733,012	739,393	742,289
図書受入冊数	和漢書	6,242	5,809	5,142
	洋書	1,116	999	919
	合計	7,358	6,808	6,061
雑誌所蔵種数	和雑誌	4,788	4,785	4,821
	洋雑誌	2,261	2,273	2,273
	合計	7,049	7,058	7,094
雑誌受入種数	和雑誌	1,402	1,091	1,377
	洋雑誌	167	149	132
	合計	1,569	1,240	1,509
文献複写件数	受付	978	987	817
	国内依頼	1,159	1,091	1,446
	海外依頼	7	7	10
現物貸借件数	貸出	593	484	495
	借受	267	193	204

■ 入館者数の推移

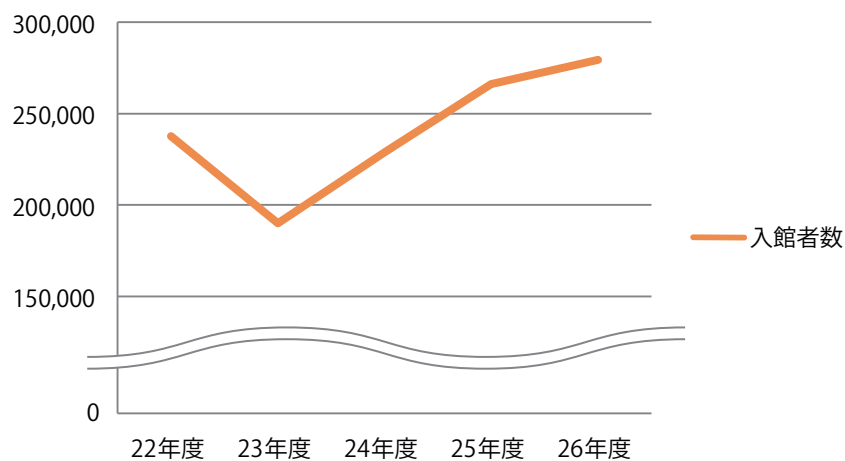

紀州藩文庫のご紹介

「紀州藩文庫」は、和歌山にあった藩校「学習館」・「紀伊国学所」・「兵学所」旧蔵の大部分と江戸藩邸にあった「明教館」・「江戸国学所」の蔵書の一部が、「和歌山県学」を経て「和歌山師範学校」へ引きつがれ、さらに和歌山大学教育学部に受け継がれた後、組織改正により附属図書館所蔵となっている文庫です。

■ 紀州藩文庫と師範学校

紀州藩文庫の成立にかかり、藩校時代の書籍以外にも混在していることが明らかになっています。蔵書全体の刊行時期を整理すると、明治4年(1871)以前＝藩校時代の刊行書が全体の63%に対し、それ以降は37%となっていて、「紀州藩文庫」は実は三分の一以上の「師範学校文庫」を含んでいることがわかります(「紀州藩文庫の構成と国学所の蔵印」)。

■ 紀州藩文庫の郷土誌料の中から

『紀聞談之内紀陽岡山魂怪』

現在のところ、現物は2点しか確認されていません。紀州藩文庫以外の残りの1点は、南方熊楠が所蔵していたものです。南方は、植物学者であると同時に民俗学にも造詣が深く、また膨大な蔵書群を残しています。特に死後の世界とかかわりのある説話などに興味を示しており、各地の資料を収集していました(「南方熊楠と大蔵経一」)。

『南方熊楠日記』1(1885-1896)には、明治21年(1888)3月9日条に「大坪(権六一筆写注)氏宅にて岡山魂怪記及入江左近の話を演ず。」と記されています。南方はその前年からミシガン州アンナーバーに滞在していることから、渡米前にこの資料を入手していたことが推測されます。なお、ほぼ同じ内容の伝説は、『紀伊国名所図会』に「原見坂」の項で紹介されていますが、若干の差異が認められ、また共に成立年代などが未詳であるため、関係性は不明です。



見学・来訪者

- 4月15日(火) 滋賀大学経済学部附属史料館教授、附属図書館教育学部分館(3名)
- 7月4日(金) 国際交流基金関西国際センター図書館研修生(2名)
- 7月10日(木) 福島大学副学長、附属図書館長、事務局長、学術情報課長
- 10月2日(木) 国立大学協会常務理事(他4名)
- 10月21日(火) 駐大阪・神戸米国総領事
- 11月14日(金) 東京音楽芸術大学東京藝術大学(1名)
- 12月9日(火) 文部科学省研究振興局参事官 ※新棟オープン記念式典
- 2月7日(土) 大学図書館問題研究会大阪支部ほか(25名)
- 3月9日(月) 奈良女子大学(4名)
- 3月23日(月) 文部科学省事務次官

和歌山大学附属図書館年報2014／2015

2015(平成27年)4月発行

編集・発行／和歌山大学附属図書館

〒640-8510 和歌山県和歌山市栄谷930番地 TEL 073-457-7915